

2. Termo de Garantia

12 (doze) meses, após o recebimento do produto, com toda a assistência técnica necessária durante a garantia, desde que usados adequadamente e de acordo com as especificações contidas no manual de usuário, contra defeitos de fabricação sendo peças e mão de obra para supostas correções dentro do período de garantia conforme condições editalícias. **ASSISTÊNCIA TÉCNICA LOCAL: TECNICA DE BALANÇAS GUIMARAES LTDA ME Cidade: FORTALEZA -CE Rua : ASSIS BEZERRA nº 174 Bairro: ALVARO WEYNE Cep: 60335360 Tel: 85 – 3236 3455 / 9936 6262 Nildo**

3. Condições de Pagamento.

30° (trigésimo) dia , após o protocolo da fatura.

DADOS BANCARIOS - BANCO DO BRASIL - Araçatuba - SP AGENCIA 3300-6 CONTA CORRENTE - 17909-4 - KCR IND. COMERCIO DE EQUIPAMENTOS EIRELI

4. Impostos e reajuste

ICMS = 18% (INCLUSO NO PREÇO) IPI = 0,00 % - ISENTO Classificação Fiscal: 84.23.10.00

Os preços são fixos e irredutíveis.

5. Validade da Proposta.

60 (sessenta) dias, contados a partir da data de apresentação das mesmas

6. Transporte

CIF – POR CONTA DA KCR

7 Normas Técnicas

O projeto, fabricação e testes dos equipamentos estão de acordo com as normas de Projeto e Fabricação de Equipamentos similares da ABNT - Associação Brasileira de Normas Técnicas e aprovadas pela portaria 236/94 e do INMETRO sob n 187/2006 198/2007.(PRODUTO CERTIFICADO, HOMOLOGADO E AFERIDO PELO INMETRO/IPEM.)

8. Disposições Finais

- Declaração de que o proponente cumpre plenamente os requisitos de habilitação e que sua Proposta de Preços está em conformidade com as exigências do instrumento convocatório (edital).
- Declaramos que o produto ofertado é de primeira linha e atende integralmente a todas as especificações exigidas no edital e seus anexos;
- Declaramos conhecer e nos submeter a todas as cláusulas, condições e obrigações estabelecidas no edital de licitação e seus anexos e ainda que nossa proposta atende integralmente as especificações contidas no edital.
- Declaramos que conhecemos e nos submeter a todas as estipulações estabelecidas no ato convocatório do certame, bem como as disposições da Lei nº. 8666/93 e Lei nº 10.520/2002, Leis Complementares nº. 123/06 e 127/07, que rege o presente.
- Declaramos estarem inclusos todos os custos e despesas, tais como diretos e indiretos, tributos incidentes, taxa de administração, materiais, serviços, encargos sociais e trabalhistas, seguros, embalagens, lucro, frete, carga e descarga, instalação e treinamento se constante em edital e outros necessários ao cumprimento integral do objeto desta licitação.
- Declaramos fornecer juntamente com o equipamento manuais de operação elaborados conforme normas técnicas e em Português.
- Declaramos que, estamos enquadradas no Regime de tributação de Microempresa e Empresa de Pequeno Porte, conforme estabelece o artigo 3º da Lei Complementar 123, de 14 de dezembro de 2006 e somos optantes do simples nacional.
- Garantimos assistência técnica local qualificada e especializada na vigência do prazo de garantia, sem ônus para administração, conforme condições estabelecidas no edital de licitação e seus anexos e ainda assistência técnica permanente após o período de garantia.
- Declaramos que o produto – balança é isento de Registro Ministério da Saude/Anvisa> Produto pois é considerado não classificado para saúde pela ANVISA, segundo RDC nº 260 e NOTA TÉCNICA Nº 03/2012/GQUIP/GGTPS/ANVISA.



Handwritten signatures and initials at the bottom right of the page.

9. Caso nos seja adjudicado o item, nos comprometemos a assinar a ata e contrato conforme segue os dados pessoais do contato e representante legal da empresa que assinará o Termo de Contrato, conforme consta no contrato social:

NOME: MARCOS RIBEIRO JÚNIOR NACIONALIDADE: BRASILEIRO ESTADO CIVIL: CASADO
PROFISSÃO: EMPRESÁRIO RG: 27.601.292-6 SSP/SP CPF: 226.722.708-80
DOMICÍLIO: AV. ERNESTO MORETTI, 720 - R CAMBARA 12 - RES DEL PARK - ARAÇATUBA/SP
TELEFONE/FAX: 18 - 3621 2782 E-MAIL: kcr@kcrequipamentos.com.br

Araçatuba/SP, 15 de julho de 2019.



Leonardo & Herber
K.C.R INDUSTRIA E COMERCIO DE EQUIPAMENTOS EIRELI
LEONARDO HERBERT BESERRA XIMENES ARAGÃO
CARGO: REPRESENTANTE/ PROCURADOR
CPF: 037.046.993-30 RG: 2007491443-4



5

W





A Líder Balanças traz a linha ANTROPOMETRICAS a qual é composta de balança digital e antropômetro, um produto de alta tecnologia, excelente qualidade e confiabilidade, além de possuir grande facilidade de uso e precisão. Nosso produto foi criado obedecendo as mais rigorosas normas técnicas e está aliado a uma experiência no mercado de mais de seis décadas, dedicadas exclusivamente à medição de massa e aplicadas à satisfação das necessidades de nossos clientes.

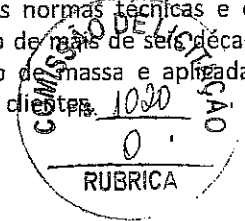

As balanças da linha ANTROPOMETRICAS são compostas por um sistema eletrônico dedicado a operações de pesagem. A medição de altura é realizada através de régua antropométrica, indicada para uso em pessoas, sendo de fabricação totalmente nacional. Ela é ideal para ser utilizada em clínicas médicas, farmácias, drogarias, hospitais, academias, residências, etc.

É um equipamento construído com, célula de carga central, com 5 limitadores de proteção contra sobrecarga podendo chegar até 150% da capacidade sem danos ao sensor, o sistema conta com correção automática de temperatura, inibindo totalmente possíveis erros na medição. É um produto fabricado em aço carbono, equipada com pés de borracha ajustáveis ao solo, display de LED vermelho ou LCD de fácil leitura, 6 dígitos e 14,2mm estão presentes inúmeros recursos de software totalmente configuráveis.

balança antropométrica, para 150 a 300kg (MODELOS CONFORME CAPACIDADES – VIDE PAG.2)



Principais benefícios

- Facilidade de instalação e operação;
- Sistema de medida de peso central que minimiza o erro de canto e a variação de peso com a temperatura; Simplicidade, robustez e baixo custo de manutenção;
- Baixo consumo de energia;
- Assistência técnica em todo o Brasil;

Este produto foi desenvolvido sob um rigoroso critério de precisão, em conformidade com a Portaria 236/94 do INMETRO.

(Handwritten marks and signatures)

Especificações Gerais	
Classe de exatidão	Classe III, conforme portaria 236/94 do INMETRO.
Divisão mínima	50 a 100g
Capacidade	Modelo P150C 150kg; Modelo P180C 180kg; Modelo P200C 200kg; Modelo P300C 300kg;
Display	Tipo Led 6 dígitos, 7 segmentos mais ponto decimal. Dimensões do dígito 14,2mm x 9,8mm; Tipo LCD* (liquid cristal display) 6 dígitos, 7 segmentos mais ponto decimal. Dimensões do dígito 15mm x 7,0mm;
Indicador	Com acabamento em ABS ou aço inoxidável*, com as seguintes dimensões: A 95 x L 185 x P 47 (Versão em ABS) A 93 x L 182 x P 47 (Versão em aço inoxidável*) A = Altura, L = Largura e P = Profundidade.
Acabamento/Estrutura	Fabricada em aço carbono ou em aço inoxidável* 304 com piso em borracha antiderrapante, sistema de controle (terminal) em ABS ou aço inoxidável* 304, possuindo ainda a régua antropométrica com escala de 1,00m a 2,10m, conforme detalhes abaixo, podendo ainda ser personalizada conforme as necessidades dos clientes.
	Indicador Com acabamento em ABS ou aço inoxidável* 304, com as seguintes dimensões: A 95 x L 185 x P 47 (Versão em ABS) A 93 x L 182 x P 47 (Versão em aço inoxidável*) A = Altura, L = Largura e P = Profundidade.
	Teclado Membrana com 4 teclas de fácil digitação, resistência mecânica > 1.000.000 toques por tecla + tecla/botão liga-desliga.
	Coluna* Coluna com 1m* de comprimento.
	Base A 120 x L 300 x P 400 até A 120 x L 500 x P 600 (em aço carbono ou inoxidável* 304); A = Altura, L = Largura e P = Profundidade. Nota: Conforme a tabela de dimensões no final deste folder, sendo que outras medidas podem ser feitas de acordo com a solicitação e necessidades do cliente.
	Plataforma A plataforma de pesagem é feita em PP (polipropileno), porém, pode ser aço carbono* ou aço inoxidável* 304, todas com piso em borracha antiderrapante.
	Braço antropométrico Em PP (polipropileno).
	Régua antropométrica Em aço carbono ou alumínio*.
	Pintura Quando com partes em aço carbono, com pintura na cor branca sem textura ou pintura eletrostática na cor cinza* claro (texturizada). Demais cores ou personalizações no produto podem ser feitas sob consulta.
	Pés Pés com sistema de regulagem de altura, visando um perfeito nivelamento do produto.
Grau de Proteção	IP40 (NBR6146).
Alimentação	Alimentação universal (90 ~ 240Vca, 50/60Hz), consumo de 1,5W. Alimentação com bateria* (consumo de 7W, durante o carregamento), consultar a fabricação.
Bateria*	Bateria interna de 3,6V @ com autonomia de bateria de 50 horas.
Condições ambientais	Temperatura de operação -10° ~ 50°C Humidade relativa do ar 10% ~ 95% sem condensação
Peso total	30kg;
Altura total do conjunto	1300mm (1,30m), com o braço antropométrico recolhido.
Indicações	Zero, líquido, bateria* e valor medido.
Aprovação	Lacre de segurança emitido pelo INMETRO.

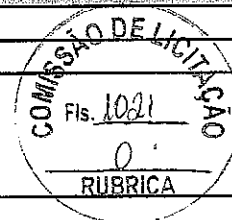

* Itens opcionais e fornecidos conforme as necessidades do cliente.

Características de Software e Funções

Manutenção de Zero	Auto Zero ao ligar
Sistema de pesagem	Possui o sistema de medida de peso central, o qual minimiza o erro de canto e variações de peso com a variação da temperatura.
Função mamãe bebê	Com esta função, o primeiro peso a subir na balança é zerado e o indicador de TARA fica ligado, assim que o segundo peso "entra" na pesagem o mesmo passa a ser exibido no display, sendo o processo reiniciado assim que o peso total é removido da balança.

Sobrepeso	Indicação de sobrecarga, quando o peso estiver acima da capacidade máxima calibrada mais nove divisões.
Subpeso	Indicação de subcarga, quando o peso estiver abaixo da capacidade máxima negativa calibrada, o display irá indicar subcarga.
Som do painel*	Função configurável*, que permite habilitar ou não o som emitido ao serem pressionadas as teclas do painel.
Tara	Possui as funções de Tara manual e automática.
Tipo de operação	Pesagem contínua ou Tara automática.



Itens Opcionais	
Display	Tipo LED na montagem convencional, com possibilidade de montagem em LCD (sob consulta).
Indicador	Com possibilidade de montagem em aço inoxidável 304, com a possibilidade de montagem com outros tipos de aço inox (sob consulta), conforme as necessidades do cliente.
Base	Com possibilidade de montagem em aço inoxidável 304, com a possibilidade de montagem com outros tipos de aço inox (sob consulta), conforme as necessidades do cliente.
Régua antropométrica	Com possibilidade de montagem em alumínio.
Plataforma	Com possibilidade de montagem em aço carbono ou em aço inoxidável 304, com a possibilidade de montagem com outros tipos de aço inox (sob consulta), conforme as necessidades do cliente.
Coluna	Com tamanho disponível de 1,0m, devido a utilização da régua antropométrica o dimensional da coluna não pode ser inferior;
Som do painel	Esta função é opcional com a utilização do indicador LD1050, no LD2051 é padrão;
Bateria	O produto pode ser montado com bateria interna para alimentação.
Capacidades	150kg, 180kg, 200kg e 300kg;

Sistema de entrada e medição	
Células	Sistema de trabalho Compressão Grau de proteção IP66 Nota: uma célula de carga;
Tipo	Resistiva, 1, 2 e 3mV/V e 35 a 2000 ohms.

Principais aplicações, carga da bateria e observações de uso	
Pesagem	Pesagem e medição de pessoas em clínicas médicas, academias, farmácias, drogarias, hospitais, residências, etc.
Carga da bateria	Os modelos de balanças que estiverem equipados com bateria interna no indicador, requerem um tempo de carga para a bateria de 6:00h. Neste período, a balança pode ou não estar ligada (com display aceso ou realizando pesagens), porém, deve estar conectada a tomada da rede de energia elétrica, o que garantirá o carregamento da bateria neste período.
Observações de uso	Para que o produto funcione corretamente, verifique todos os detalhes contidos nestas informações técnicas. Não deve haver nada encostado na parte inferior da balança nem em sua superfície durante a pesagem. Mantenha-a sempre limpa, evitando lugares úmidos, calor excessivo e produtos químicos. Recomendamos também nunca utilizar abrasivos, produtos corrosivos ou qualquer tipo de solvente químico para a limpeza do conjunto, pois isto poderá danificar o seu produto. Para limpá-la use pano umedecido e sabão neutro. Em caso de dúvidas, sempre consulte a nossa equipe técnica para auxiliá-lo.
NOTA:	A régua antropométrica não é aferida pelo INMETRO. O INMETRO verifica e lacra o sistema de medição de peso.

O produto não pode ser utilizado em ambientes com atmosferas explosivas e/ou inflamáveis e também não deve ser instalado em outros ambientes que estejam fora de suas especificações nominais contidas neste folder ou manual do produto. Nunca deixe um peso sobre a plataforma da balança, quando a mesma não estiver sendo utilizada. O teclado foi desenhado e projetado para ser pressionado com os dedos, não devendo ser pressionado de outras formas, sendo que sua vida útil diminuirá drasticamente se for pressionado com objetos metálicos e/ou pontiagudos, desta forma, evite o mau uso de seu equipamento.

(Handwritten signatures and initials)

Dimensional e capacidades detalhado

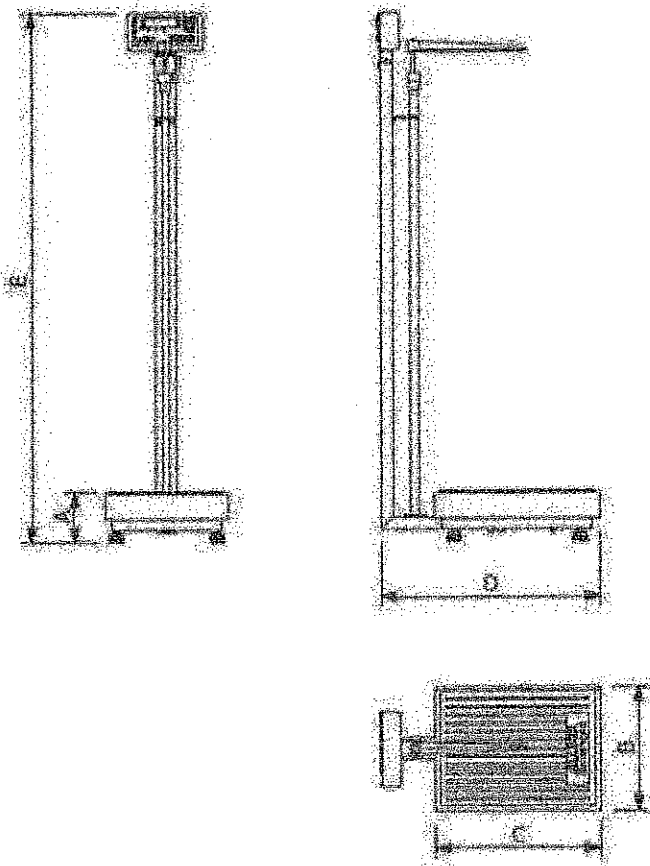

Dimensões (cm)	Dimensões da plataforma					Peso (kg)	Capacidade e divisão máximas			
	A (mm)	B (mm)	C (mm)	D (mm)	E (mm)		150kg (div 50g)	180kg (div 50g)	200kg (div 50g)	300kg (div 100g)
30 x 30	120	300	400	340	1300	15	X	X	X	X
34 x 40	120	340	400	340	1300	17	X	X	X	X
40 x 40	120	400	400	340	1300	19	X	X	X	X
40 x 50	120	400	500	640	1300	21	X	X	X	X
44 x 50	120	400	500	740	1300	23	X	X	X	X
44 x 60	120	440	600	740	1300	24	X	X	X	X
50 x 60	120	500	600	740	1300	26	X	X	X	X

Outras dimensões e capacidades sob consulta.

Garantia

Garantia de 12 meses, conforme termo existente na proposta comercial.

Não rompa o lacre nem abra a sua balança. Você poderá por em risco o seu funcionamento e perder a garantia Líder Balanças, além de poder sofrer multa e interdição pelo órgão fiscalizador metrológico – IPEN / INMETRO;

Detalhes técnicos sobre o produto podem ser obtidos diretamente no site da Líder Balanças, em: <http://www.liderbalancas.com.br>, ou através do e-mail: lider@liderbalancas.com.br.



ALÍDER
Balanças
Tecnologia em pesagem

LINHA HOSPITALAR

CARRO MACA

MATERIAL AÇO CARBONO REDONDO PINTURA EPOXI

SUORTE PARA SORO

MODELO LD3



(Handwritten signatures and initials)

MESA DE EXAMES MODELO LD4
POSIÇÃO DO LEITO FIXO/MOVEL
MATERIAL - AÇO PINTADO
SUPORTE DE PAPEL

CIDER
Balanças
Tecnologia em pesagem

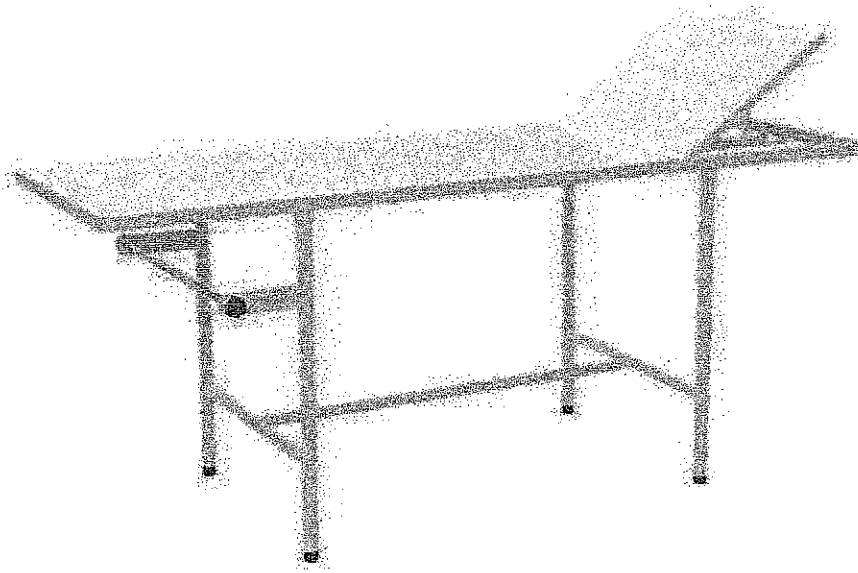

[Handwritten signatures and initials]



LINHA HOSPITALAR
MESA DE MAYO MODELO LD8
MATERIAL - AÇO INOX

ALDER
Balanças
Tecnologia em pesagem

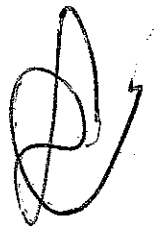
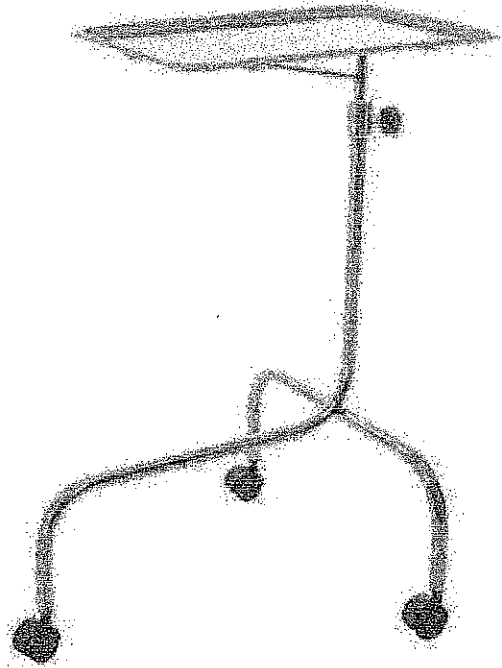

2

200

4 p 41



ÉIDER
Balanças
Tecnologia em pesagem

Linha HOSPITALAR – MODELO LD20

MESA AUXILIAR

COM GRADIL AO REDOR

COM PÉ FIXOS OU RODÍZIOS

FABRICAÇÃO EM INOX OU AÇO CARBONO COM PINTURA ELETROSTÁTICA (A PÓ)

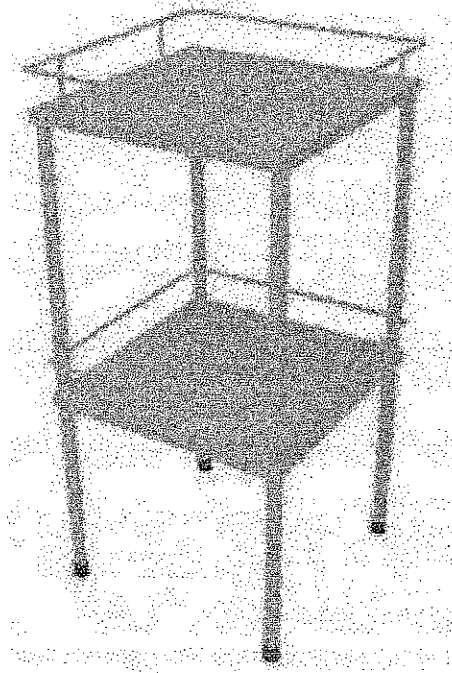

[Handwritten signature and initials]

Philips Medical Systems Ltda
ENDEREÇO - FILIAL: Rua Otto Selgado, 250, Prédio Varginha B2 - Parte B
Distrito Industrial Cláudio Galvão Nogueira, CEP 37066-440 - Varginha/MG
CNPJ: 58.295.213/0021-11
Inscrição Estadual: 001986101.02-97
Inscrição Municipal: 028864

PHILIPS



À
PREFEITURA MUNICIPAL DE MASSAPÉ
ESTADO DO CEARÁ

PREGÃO PRESENCIAL
DATA DA SESSÃO PÚBLICA:

Nº 2019.06.27.001
15/07/2019

PROPOSTA DE PREÇO

Several handwritten signatures and initials are present in the bottom right corner of the page, including a large signature, a signature with a flourish, and several smaller initials.

Philips Medical Systems Ltda
ENDEREÇO - FILIAL: Rua Otto Selgado, 250, Prédio Varginha B2 - Parte B
Distrito Industrial Cláudio Galvão Nogueira, CEP 37066-440 - Varginha/MG
CNPJ: 58.295.213/0021-11
Inscrição Estadual: 001986101.02-87
Inscrição Municipal: 026864

PHILIPS



Varginha/MG, 15 de julho de 2019.

À
PREFEITURA MUNICIPAL DE MASSAPÊ
ESTADO DO CEARÁ

PREGÃO PRESENCIAL
DATA DA SESSÃO PÚBLICA:

Nº 2019.06.27.001
15/07/2019

PHILIPS MEDICAL SYSTEMS LTDA, uma companhia estabelecida em Varginha/MG, vem apresentar sua Proposta Técnica Comercial para a participação deste certame, onde aceita todas as condições exigidas no edital quer seja quanto à habilitação, prazos de entrega, validade da proposta, especificações técnicas e quaisquer outras exigências ou compromisso solicitado neste certame, referente aos equipamentos discriminados a seguir:

Item	Quant.	Equipamento
66	01	ULTRASSOM DIAGNOSTICO

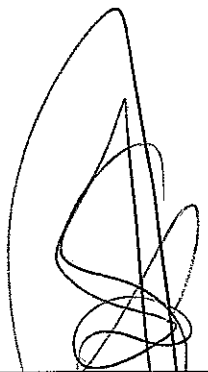

LUIZ FERNANDO DE SOUZA
RG. 11.468.207-0 - SSP/SP
CPF: 048.241.968/76
PROCURADOR
PHILIPS MEDICAL SYSTEMS LTDA.

Philips Medical Systems Ltda
ENDEREÇO - FILIAL: Rua Otto Selgado, 250, Prédio Varginha B2 - Parte B
Distrito Industrial Cláudio Galvão Nogueira, CEP 37066-440 - Varginha/MG
CNPJ: 58.295.213/0021-11
Inscrição Estadual: 001988101.02-87
Inscrição Municipal: 028884

PHILIPS

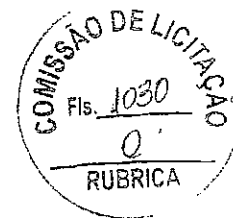

Varginha/MG, 15 de julho de 2019.

PREFEITURA MUNICIPAL DE MASSAPÉ
ESTADO DO CEARÁ

PREGÃO PRESENCIAL
DATA DA SESSÃO PÚBLICA:

Nº 2019.06.27.001
15/07/2019

OBJETO: Aquisição de equipamentos e materiais permanentes, aparelhos, equipamentos, utensílios médico odontológico, laboratorial e hospitalar e afins para atender as necessidades do Hospital, conforme proposta nº 11414.07000/1180-04 com o Ministério da Saúde, junto a Secretaria de Saúde do Município de Massapé/CE, conforme especificações constantes do anexo I, parte integrante deste processo.

PROPOSTA COMERCIAL

Item	Especificação	Qtd	Valor Unit.	Valor. Total
66	Ultrassom Diagnóstico Modelo ClearVue 350 (conforme especificação abaixo)	01	R\$ 89.900,00 (oitenta e nove mil e novecentos reais)	R\$ 89.900,00 (oitenta e nove mil e novecentos reais)

Item 66 – Especificações Técnicas:

Ultrassom Diagnóstico
Modelo: ClearVue 350
N de Registro ANVISA: 10216710228
Marca/Fabricante: PHILIPS
Procedência: E.U.A

ClearVue 350 (NUSS006)

ClearVue 350, um ultrassom de desempenho avançado, com facilidade de uso, fluxo de trabalho eficiente, design anatômico ergonômico e gerenciamento de dados inteligente. Atende as aplicações de imagem geral, cardiologia, vascular, abdominal, obstetria e ginecologia, pequenas partes, mama e músculo-esquelético.

Interface:

- ❖ Monitor de 19 polegadas colorido, de alta resolução, montado em braço com ajuste de inclinação e rotação.
- ❖ Design ergonômico para ser extremamente móvel e ajustável para diversos usuários e condições operacionais.
- ❖ Interface do usuário intuitiva e de fácil aprendizagem.
- ❖ Teclado QWERTY alfanumérico não retrátil.
- ❖ 8 controles de ganho vertical (TGC) e 2 controles de ganho lateral (LGC)



- ❖ Superior a 4 USB flash drives com HUB
- ❖ Módulo ECG
- ❖ Gravador de DVD/CD interno RW
- ❖ 4 Portas ativas

Arquitetura do Sistema:

- ❖ **Tecnologia exclusiva Active Array: beamformer em banda larga totalmente digital integrado aos transdutores**
- ❖ Ajuste focal dinâmico e microfino em 2D
- ❖ Faixa dinâmica em tempo real máxima de 272 dB
- ❖ 65,536 canais digitalmente processados
- ❖ Possibilidade de conexão até 04 transdutores
- ❖ Tons de cinza: 256 (8 bits) em 2D, modo M e análise espectral de Doppler.
- ❖ Taxa de aquisição (frame rate): maior que 1.128 quadros por segundo em modo de alta taxa de quadros (dependendo do transdutor, campo de profundidade de vista e ângulo)
- ❖ HD de 500Gb

Modos de imagem:

- ❖ Focagem Philips Microfine 2D
- ❖ Philips Color Power Angio (CPA)
- ❖ Color Power Angio direcional
- ❖ Modo-M e Modo-M colorido
- ❖ Doppler Pulsado
- ❖ Doppler pulsado com alto PRF
- ❖ Doppler Contínuo
- ❖ Modo de comparação colorido
- ❖ Dual Mode
- ❖ Duplex para 2D e Doppler simultâneos.
- ❖ Modo Triplex para 2D simultânea, Doppler e Doppler colorido ou CPA
- ❖ Harmônica: Tissue harmonic imaging (THI)
- ❖ Doppler Inteligente
- ❖ Zoom reconstruído com pan (zoom de leitura)
- ❖ Zoom de alta definição Philips (zoom p/ escrever)
- ❖ Imagem Trapezoidal para transdutores lineares
- ❖ Doppler adaptável e Doppler adaptável colorido
- ❖ Até oito zonas focais
- ❖ Transdutores leves projetados ergonomicamente com cabos flexíveis e conectores compactos.

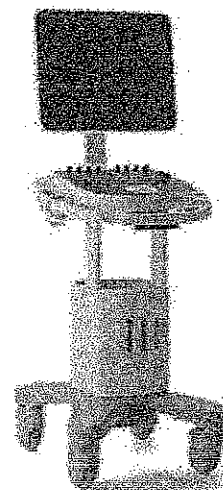

Painel de controle e interface do usuário:

- ❖ **Equipamento com design moderno e agradável com interface do usuário intuitiva, de fácil aprendizagem e manuseio.**
- ❖ Controles primários facilmente acessíveis e logicamente agrupados.
- ❖ Comandos secundários comumente usados localizados em teclas de função para acesso rápido, as teclas de funções mudam dinamicamente com base no modo ativo, a função predefinida ou sistema.
- ❖ Outros controles secundários acessíveis através do menu na tela

Controle de otimização:

- ❖ Processamento de sinal 2D Opt com processamento multi-linha 2X paralelo
- ❖ XRES processamento adaptativo da imagem

- ❖ Sono CT - Composição espacial de imagem em Tempo Real, através de interpolação de múltiplos feixes de alta precisão, para aquisição de maior informação de imagem no tecido analisado e redução de artefatos gerados pela ângulo de emissão da onda sonora.
- ❖ Harmônica de Pulso Invertido - Produção de sinal harmônico puro e de maior intensidade através da emissão de um pulso defasado juntamente com o pulso gerador da imagem fundamental, de modo a cancelar o sinal fundamental na recepção. Proporciona ganho na resolução axial e melhorar clareza de imagem em geral.
- ❖ Otimização iScan inteligente em 2D

Cineloop review:

- ❖ Aquisição, armazenamento, exposição e nos modos em tempo real e duplex de até 1.200 quadros.
- ❖ Quadros individuais de dados de Doppler e de imagens de modo M podem ser arquivados em mídia ou impressos.
- ❖ Suporta dois buffers com modo de imagem dual de até 600 quadros por buffer.

Produto mais sustentável:

- ❖ **Baixo consumo de energia (0,45 kVA)**
- ❖ **Equipamento de baixo peso (52 kg)**
- ❖ **Menor emissão de calor (<700 BTUs/hora)**
- ❖ **Componentes eletrônicos menores e mais eficientes**

PACOTE DE SOFTWARES DOS APLICATIVOS CLÍNICOS

NUSS018 Shared Serv Clin Opt 1.0.2

Itens incluídos:

- Opção clínica obstétrica/ginecológica
- Opção clínica urológica
- Opção clínica abdominal
- Opção clínica de radiologia pediátrica
- Opção clínica para pequenos órgãos
- Opção clínica musculoesquelética
- Opção clínica vascular – cerebrovascular (incluindo TCD), vascular periférica, opção clínica vascular abdominal
- Opção clínica de eco para adultos
- Opção clínica de eco pediátrica
- Inclui modo CW para aplicações cardíacas
- Software de formação de imagens de tecido, incluindo predefinição específica de tecido para transdutores específicos para as aplicações acima
- Pacote de software de análise para predefinições compatíveis e relatórios configuráveis
- Permite operação de C5-2, C9-4v com suporte de sonda EV, S4-1, L12-5 38, L12-4 e D2cwc com adaptador.
- Conector para ECG/Fisiológico com cabos e derivações de ECG adulto. Opção para derivações de ECG pediátrico.

[Handwritten signature]

[Handwritten mark]

[Handwritten mark]



NUSS023 Phisio Kit

Módulo ECG para entrada de cabo ECG 3 pontas e ECG trigado entre 1 e 20 batimentos.

RECURSOS QUE FAZEM PARTE DA PROPOSTA

NUSS045 Conectividade DICOM

Oferece recursos de rede para suportar DICOM Media Store e DICOM Print. Também aceita conectividade Ethernet com um sistema empresarial de gerenciamento de dados ou PACS com recursos avançados DICOM: DICOM Store, lista de trabalho de modalidade e etapa do procedimento executada.

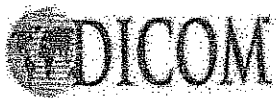

NUSS046 Conectividade DICOM Structured Report

Laudos Estruturados DICOM para aplicações cardíacas, vasculares e obstétricas/ginecológicas.

NUSS048 iScan Color and Doppler

Otimização inteligente iSCAN nos modos Doppler PW e colorido
Otimização com um botão do traçado espectral para melhorar a produtividade

NUSS049 High Q

Traçado automático em tempo real e retrospectivo de:
Velocidade (ou frequência) pico instantânea
Velocidade (ou frequência) média ponderada de intensidade instantânea
Exibição configurável do usuário de valores
Ponto temporal ajustável dentro de um ciclo cardíaco único, possibilitando a quantificação de qualquer parte do ciclo (por exemplo, sístole apenas).
Vascular
Exibição automática em tempo real de:
Velocidade (ou frequência) média com média de tempo - Índice de resistência
Índice de pulsatilidade
Proporção sistólica/diastólica e proporção diastólica/sistólica
Tempos de aceleração/desaceleração
Cardiologia
Exibição automática em tempo real de:
Velocidade pico
Gradiente pico



Exibição de:

Débito cardíaco

VTI

Velocidade média - Gradiente médio

NUSS050 Modo M Anatômico

- Disponível com o pacote clínico cardiológico e de serviço compartilhado
- Usa imagem 2D como base para a análise do modo M em uma linha definida, independentemente da orientação do transdutor
- Facilita manter a linha do modo M perpendicular à anatomia, inclusive em corações com posicionamentos ou formatos anormais
- Fornece dados de direção, posição e análise temporal de um único eco recebido de qualquer ponto do tecido para a análise do modo M em qualquer direção, para examinar diâmetros de câmaras cardíacas, motilidade parietal regional do ventrículo esquerdo e localização de vias acessórias
- O traçado do modo M anatômico pode ser gerado ou modificado após o congelamento
- Modo M anatômico em todos os transdutores de setor

NUSS054 TDI

- Disponível em todos os transdutores de setores cardíacos
- O TDI colorido usa cores para exibir a direção e o tempo da função do miocárdio
- Formação de imagens de tecidos por Doppler (TDI) com onda pulsada para mapeamento da velocidade do tecido cardíaco e do movimento da parede dos vasos.

NUSS079 XFOV (Panoramic)

- Inclui zoom, panorâmica e rotação de imagem; fornece uma visão mais completa da vasculatura, musculatura, órgãos e massas ampliados para vistas mais naturais de estruturas e relações.
- Capacidade de efetuar medidas de distâncias ponto a ponto
- Formação de imagens de compostos com campo de visão ampliado

NUSS088 Keyboard Cover

Capa protetora de teclado Qwerty oferece proteção contra poeira e gel.

FUS7010 Portuguese Manual

Manual de operação em língua portuguesa.

FUS7000 English Manual

Manual de operação em língua inglesa.

NUSS061 BW Printer Kit

Kit de impressora pronta. Contém apenas o hardware para montagem da impressora P/B, não inclui a impressora.



Handwritten mark.

Handwritten mark.

Handwritten mark.



TRANSDUTORES

Convexo



FUS6431 C5-2 Convexo de 2 a 5 MHz

Endocavitário



FUS6432 C9-4v Endocavitário de 4 a 9 MHz com abertura de 180 graus

Linear



FUS6437 L12-4 Linear de 4 a 12 MHz

Setorial

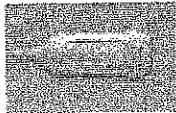

FUS6434 S4-1 Setorial adulto de 1 a 4 MHz

ACESSÓRIOS PARA REGISTRO DE IMAGENS

989804902671 **Impressora Laser colorida**, com conexão para rede, com recursos e software para impressão de fotos coloridas - Marca: **HP** - Modelo: **Laserjet Pro 400 Color M452dw**

ACESSÓRIOS AUXILIARES

989804902355 **No break**, sistema de alimentação ininterrupta, com saída senoidal, conjunto de baterias e com características necessárias para garantir o funcionamento normal do equipamento em caso de interrupção do fornecimento de energia na rede elétrica por 15 minutos - Marca: **Engetron** - Linha: **Compacta** - Modelo: **SEN2000C**, potencia **2.0kVA**, alimentação **Plugue**, saída **06 tomadas**.

HUB USB

(Handwritten signatures and marks)

Philips Medical Systems Ltda
ENDEREÇO - FILIAL: Rua Otto Selgado, 250, Prédio Vergínia B2 - Parte B
Distrito Industrial Cláudio Galvão Nogueira, CEP 37066-440 - Varginha/MG
CNPJ: 58.295.213/0021-11
Inscrição Estadual: 001988101.02-97
Inscrição Municipal: 026864

PHILIPS



CONDIÇÕES GERAIS

- **Condição de pagamento:** 30 (trinta) dias.
- **Validade da proposta:** 60 (sessenta) dias.
- **Prazo de entrega:** O prazo de entrega será de 30 (trinta) dias, contados a partir do recebimento da Ordem de Compra;
- **Instalação/Treinamento:** A Philips, através de seus profissionais/representantes, fará montagem, instalação, testes de funcionamento e treinamento nos locais determinados sem ônus aos elementos designados pelo Hospital, para um perfeito manuseio dos equipamentos;
- **Prazo de garantia dos equipamentos:** 12 (doze) meses.
- **Assistência técnica:** A empresa Philips Medical Systems Ltda, garante a manutenção e assistência técnica por representantes devidamente credenciados conforme dados abaixo:

TECNOLIFE EQUIP. MÉDICOS LTDA - EPP
CNPJ : 63.359.863/0001-70
Rua Tibúrcio Cavalcante, 2388 - Dionísio Torres
Tel : (85) 3224.8866
Cep 60.125-101
Fortaleza - CE

- **Observação:** Os preços ofertados, dentro do prazo de validade da proposta, estão computados os tributos de qualquer natureza incidentes sobre o material e a venda a ser realizada, bem como, o custo de transporte, inclusive carga e descarga e outros ônus que porventura possam recair sobre o fornecimento da presente licitação.
- Nesta oportunidade, temos a declarar, sob as penas da Lei, que tomamos pleno conhecimento dos produtos objeto desta licitação; que não possuímos nenhum fato impeditivo para participação deste certame e que nos submetemos a todas as cláusulas e condições previstas neste edital.

Philips Medical Systems Ltda
ENDEREÇO - FILIAL: Rua Otto Salgado, 250, Prédio Varginha B2 - Parte B
Distrito Industrial Cláudio Galvão Nogueira, CEP 37066-440 - Varginha/MG
CNPJ: 58.295.213/0021-11
Inscrição Estadual: 001986101.02-97
Inscrição Municipal: 028864

PHILIPS



PROPONENTE:

PHILIPS MEDICAL SYSTEMS LTDA.

Rua Otto Salgado, 250, Prédio Varginha B2 - Parte B, Distrito Industrial Cláudio Galvão Nogueira, CEP 37066-440 - Varginha/MG
CNPJ/MF: 58.295.213/0021-11
INSCRIÇÃO ESTADUAL: 001986101.02-97
INSCRIÇÃO MUNICIPAL: 028864
Fone/Fax: (11) 97164-2480
gisele.lima@philips.com

DADOS BANCÁRIOS:

BANCO: Banco do Brasil
AGENCIA: 3400-2
CONTA: 5549-2

Representante e/ou Procurador para assinatura do Contrato ou Equivalente

- **JOSÉ GERSON DE ABREU NETO**, brasileiro, solteiro, contador, portador da cédula de identidade RG nº 1984698-3 e inscrito no CPF/MF sob o nº 982.661.872-15;

- **NATANAEL BATISTA DE OLIVEIRA**, brasileiro, solteiro, advogado, portador da cédula de identidade RG 3270709 SSP/DF e inscrito no CPF/MF sob nº. 320.761.262-87;

Declaramos que atendemos todas as exigências do edital.

Endereço pra envio de correspondências: Avenida Dr. Marcos Penteado de Uilhôa Rodrigues, 939 - 4º Andar. Torre Jacarandá - Tamboré CEP: 06460-040 - Barueri/SP.

Contatos por e-mail para assuntos referentes à envio/assinatura de contratos, empenhos, recursos, ofícios e notificações: natanael.oliveira@philips.com

Varginha/MG, 15 de julho de 2019.

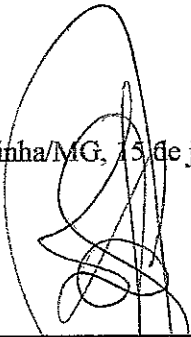

LUIZ FERNANDO DE SOUZA
RG. 11.468.207-0 - SSP/SP
CPF: 048.241.968/76
PROCURADOR
PHILIPS MEDICAL SYSTEMS LTDA.









ClearVue 350 Elite Inteligente e intuitivo

- Tecnologia de Matriz Ativa
- Formação de feixes em banda larga e processamento avançado do sinal
- Imagem tecidual harmônica
- Capacidades avançadas de Doppler e Doppler a cores (CW, PW, CFI, CPA, HPRF PW, Triplex)
- Relatórios e análises configuráveis
- Automatização avançada do sistema (opção iSCAN 2D, Doppler inteligente, Doppler adaptativo a cores)

 ALGUNS ITENS SÃO OPCIONAIS

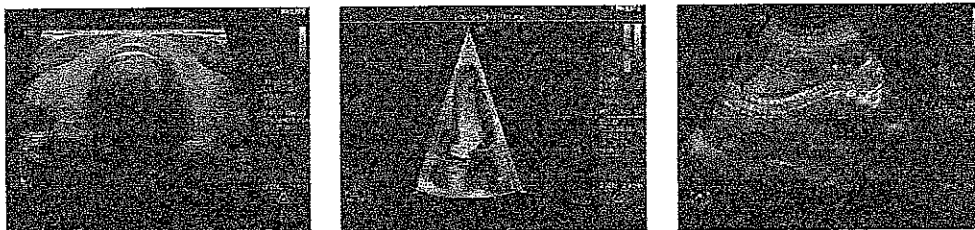
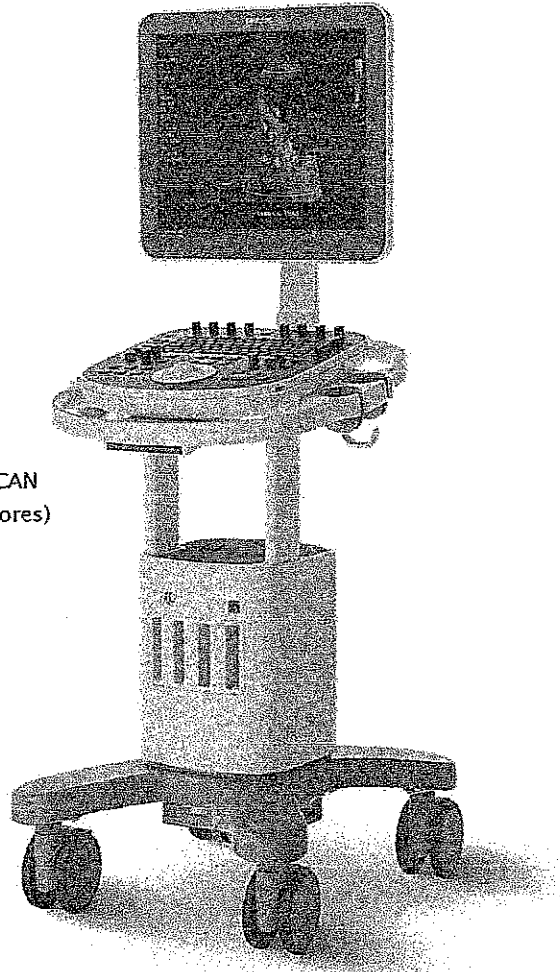

www.philips.com.br/healthcare

[Handwritten signatures and initials]



SIEMENS HEALTHCARE DIAGNÓSTICOS LTDA 1.03451-6
PARÂMETROS COMBINADOS NO MESMO PRODUTO -
CLASSE II 25351.349910/2018-76
 Família Calibrador E (CAL E)
FABRICANTE : SIEMENS HEALTHCARE DIAGNOSTICS INC. -
ESTADOS UNIDOS DA AMÉRICA
 ADVIA Centaur Calibrador E (CAL E) - 2 x 2,0 ml calibrador
 baixo / 2 x 2,0 ml calibrador alto
 ADVIA Centaur Calibrador E (CAL E) - 6 x 2,0 ml calibrador
 baixo / 6 x 2,0 ml calibrador alto
 Atellica IM Calibrador E (CAL E) - 2 x 2,0 ml calibrador baixo /
 2 x 2,0 ml calibrador alto
 Atellica IM Calibrador E (CAL E) - 6 x 2,0 ml calibrador baixo /
 6 x 2,0 ml calibrador alto
CLASSE : II 10345162296
8457 - IVD - Cadastro de produtos importados em família

Smith & Nephew Comércio da Produtos Médicos Ltda. 8.08040-5
 Curativo 25351.534405/2017-44
 Kit de Curativos RENASYS Abdominal Soft Port
FABRICANTE : SMITH & NEPHEW MEDICAL LTD - REINO
UNIDO
 66800980 - 1 unidade de camada protetora de órgãos (CPO) 80cm
 x 66cm, 2 unidades de espuma perfurada 43cm x 30cm x 3cm, 6
 unidades de película transparente, 1 unidade de Soft Port.
CLASSE : III 80804050253
8027 - MATERIAL - Registro de Famílias de Material de Uso
Médico Importado

SURGICAL LINE -COMERCIO DE PRODUTOS
HOSPITALARES LTDA 8.04109-0
 Insulador 25351.340186/2018-15
 Bomba de Insuflação
FABRICANTE : SPIGGLE & THEIS MEDIZINTECHNIK GMBH
- ALEMANHA
 2080-9030020 Bomba de Insuflação
CLASSE : II 80410905906
8024 - EQUIPAMENTO - Cadastro de Equipamento para Saúde
Importado

SYMEX DO BRASIL INDÚSTRIA E COMÉRCIO LTDA
 8.00154-9
 BITA-TESTE PARA URINA 25351.352690/2018-51
 MEDITAPE UC-12S
FABRICANTE : SYMEX CORPORATION - JAPÃO
 1 frasco contendo 100 tiras
 10 frascos contendo 100 tiras em cada frasco
CLASSE : II 80015490127
8436 - IVD - Cadastro de produto importado

TRINITY BIOTECH DO BRASIL COMÉRCIO E IMPORTAÇÃO
 LTDA 8.09443-4
 Instrumento oftalmológico e instrumentação 25351.365428/2018-83
 Analisador Tri-test 2
FABRICANTE : TRINITY BIOTECH - ESTADOS UNIDOS DA
AMÉRICA
 Analisador Tri-test 2
CLASSE : II 80944340912
8436 - IVD - Cadastro de produto importado

VALENTINE CASSETTI DASSOUKI EPP 8.10854-4
 Solucao para Preenchimento Intradermico 25351.833748/2018-77
 PLURVAL VOLUME LIDOCAINA
FABRICANTE : CROMA PHARMA GMBH - ÁUSTRIA
 PLURVAL VOLUME LIDOCAINA 01 ml.
CLASSE : IV 81085440910
8027 - MATERIAL - Registro de Famílias de Material de Uso
Médico Importado

VITA MEDICAL MATERIAL HOSPITALAR LTDA 8.06919-1
 Curativo 25351.325809/2018-19
 Curativo de Carvão ativado com prata - ACTICARE AG
FABRICANTE : ZHEJIANG LONGTERM MEDICAL
TECHNOLOGY CO., LTD. - CHINA, REPÚBLICA POPULAR
 AC5053
 AC5052
 AC5051
CLASSE : III 80691910035
8027 - MATERIAL - Registro de Famílias de Material de Uso
Médico Importado

VR MEDICAL IMPORTADORA E DISTRIBUIDORA DE
PRODUTOS MÉDICOS LTDA 8.01025-1
 Cateteres 25351.114021/2018-00
 SENSOR DE PRESSÃO INTRAQUADRAL
FABRICANTE : CareFusion Finland 320 Oy - FINLÂNDIA
 M1045564 - SENSOR DE PRESSÃO INTRAQUADRAL
CLASSE : II 80102512102
8027 - EQUIPAMENTO - Cadastro de Famílias de Equipamentos
para saúde Importado
 Instrumento para análise na contagem de células e
 plaquetas 25351.349064/2018-94
FAMÍLIA DE ANALISADORES AUTOMÁTICO DE
HEMATOLOGIA KT
FABRICANTE : GENRUI BIOTECH INC. - CHINA, REPÚBLICA
POPULAR
 KT-6500 - 1 instrumento KT-6500 Ref.: 21000912
 KT-6510 - 1 instrumento KT-6510 Ref.: 21000913
 KT-6509 - 1 instrumento KT-6509 Ref.: 21000910
 KT-6510 - 1 instrumento KT-6510 Ref.: 21000911

CLASSE : II 80102512103
8437 - IVD - Cadastro de produtos importados em família
 Instrumento para análise de bioquímica geral, hormonais, drogas ou
 proteínas 25351.354725/2018-01
FAMÍLIA DE ANALISADORES AUTOMÁTICO DE
BIOQUÍMICA GS
FABRICANTE : GENRUI BIOTECH INC. - CHINA, REPÚBLICA
POPULAR
 GS450 - 11000020
 GS450A - 11000021
 GS480A - 11000955
CLASSE : II 80102512104
8437 - IVD - Cadastro de produtos importados em família

WAMA PRODUTOS PARA LABORATORIO LTDA 1.03100-3
 ALBUMINA 25351.286048/2018-03
MUNO-RÁPIDO QUANTI MICROALBUMINÚRIA
FABRICANTE : WAMA PRODUTOS PARA LABORATORIO
LTDA - BRASIL
 COD.: 670010Q-R / E670010Q-R: 10 Determinações
 COD.: 670020Q-R / E670020Q-R: 20 Determinações
 COD.: 670025Q-R / E670025Q-R: 25 Determinações
 COD.: 670040Q-R / E670040Q-R: 40 Determinações
 COD.: 670050Q-R / E670050Q-R: 50 Determinações
 COD.: 670080Q-R / E670080Q-R: 80 Determinações
CLASSE : II 10310030200
8434 - IVD - Cadastro de produto nacional
 Instrumento para hemostasia 25351.359074/2018-38
 GT COAG + Coagulômetro
FABRICANTE : WAMA PRODUTOS PARA LABORATORIO
LTDA - BRASIL
 GT COAG + Coagulômetro
CLASSE : II 10310030201
8434 - IVD - Cadastro de produto nacional

WINNER INDÚSTRIA DE DESCARTÁVEIS LTDA 8.02019-6
 Compressas 25351.399842/2018-89
COMPRESSAS OPERATORIAS ESTERILIZADAS
FABRICANTE : BASTOS VIEGAS S A - PORTUGAL
 4398-554 Compressas operatórias esterilizadas, branco, embaladas
 em pac. de 5 unid. - TEXART-S 7,5cm x 7,5cm; 4398-555
 Compressas operatórias esterilizadas, branco, embaladas em pac. de
 10 unid. - TEXART-S 7,5cm x 7,5cm.
CLASSE : II 80201960278
8007 - MATERIAL - Cadastro de Famílias de Material de Uso
Médico Importado

Compressas 25351.342314/2018-65
COMPRESSA GAZE ESTÉRIL WINNER
FABRICANTE : WINNER INDÚSTRIA DE DESCARTÁVEIS
LTDA - BRASIL
 COMPRESSA GAZE ESTÉRIL BORBOLETA
 (AMIGDALECTOMIA) WINNER: Comprimento: 2cm; 2,5cm;
 3cm; 3,5cm; 4cm; 4,5cm; 5cm; 5,5cm; 6cm; 6,5cm; 7cm; 7,5cm;
 8cm; 8,5cm; 9cm; 9,5cm; 10cm; Largura: 2cm; 2,5cm; 3cm; 3,5cm;
 4cm; 4,5cm; 5cm; 5,5cm; 6cm; 6,5cm; 7cm; 7,5cm; 8cm; 8,5cm;
 9cm; 9,5cm; 10cm. COMPRESSA GAZE ESTÉRIL
 TAMPONAMENTO NASAL WINNER: Comprimento (dobrada):
 2cm; 2,5cm; 3cm; 3,5cm; 4cm; 4,5cm; 5cm; 5,5cm; 6cm; 6,5cm;
 7cm; 7,5cm; 8cm; 8,5cm; 9cm; 9,5cm; 10cm; Largura (dobrada):
 2cm; 2,5cm; 3cm; 3,5cm; 4cm; 4,5cm; 5cm; 5,5cm; 6cm; 6,5cm;
 7cm; 7,5cm; 8cm; 8,5cm; 9cm; 9,5cm; 10cm
CLASSE : II 80201960279
8007 - MATERIAL - Cadastro de Famílias de Material de Uso
Médico Nacional

X - SAFE COMERCIO DE PRODUTOS MEDICOS
HOSPITALARES LTDA - EPP 8.12362-7
 Aplicações 25351.284791/2018-07
 Grifigên® Sistema de Entrega de Exereto Universal
FABRICANTE : SURGEN TEC LLC - ESTADOS UNIDOS DA
AMÉRICA
 GQ-U-1000 Grifigên® Sistema de Entrega de Exereto Universal é
 composto por: Manopla, Empurrador, Embolo de cateter de 5 cc e
 7,5 cc, Tubo de exereto de 5 cc e 7,5 cc, Funil e Dispositivo de
 correionamento
CLASSE : II 81236270004
8008 - MATERIAL - Cadastro de Sistema de Material de Uso
Médico Importado

ZAREK DISTRIBUIDORA DE PRODUTOS HOSPITALARES
BIRELI 8.04461-4
 Kit de Introdução de Cateter 25351.199245/2018-63
KIT INTRODUTOR DE CATETER BM
FABRICANTE : ZHEJIANG BARTY MEDICAL TECHNOLOGY
CO., LTD - CHINA, REPÚBLICA POPULAR
 QD060550D> QD040900A> QD041100A> QD030550C>
 QD030550D> QD030900A> QD031100A> QD060450B>
 QD060550C> QD060800A> QD060900A> QD061100A>
 QD070450B> QD070550C> QD070550D> QD070800A>
 QD070900A> QD071100A> QD080500A>
CLASSE : II 80446140352
8009 - MATERIAL - Cadastro de Conjunto de Materiais de Uso
Médico Importado
 Kit de Introdução de Cateter 25351.199233/2018-39
Kit Introduutor de Cateter Barty Medical
FABRICANTE : ZHEJIANG BARTY MEDICAL TECHNOLOGY
CO., LTD - CHINA, REPÚBLICA POPULAR
 QC040450A> QC040550A> QC040550C> QC040700A>
 QC040700C> QC090450A> QC090450C> QC090550A>
 QC090700A> QC100450A> QC100450C> QC120450A>

QC120450C> O Kit Introduutor de Cateter Barty Medical é
 constituído por: introduutor, cateter, agulha, cateter, fio-guia,
 seringa e bisturi.> QC070700A> QC070700C> QC070800A>
 QC070900A> QC071100A> QC080550C> QC080450A>
 QC080900A> QC050900C> QC051100A> QC040900A>
 QC041100A> QC050450A> QC050450C> QC050450D>
 QC050550A> QC050550C> QC050700A> QC050700C>
 QC060400B> QC060450A> QC060450C> QC060450D>
 QC060550C> QC060550D> QC060700A> QC060700C>
 QC060800A> QC060800C> QC060900C> QC061100A>
 QC070400B> QC070450A> QC070450C> QC070450D>
 QC070550A> QC070550C> QC080700C>
CLASSE : II 80446140353

80099 - MATERIAL - Cadastro de Conjunto de Materiais de Uso
Médico Importado
ZUCK PAPIES LTDA 8.14536-1
 Espelhoes 25351.204007/2018-97
 espelho vaginal zuckesp
FABRICANTE : ZUCK PAPIES LTDA - BRASIL
 ENE001-0 ESPECCULO VAGINAL F NAO ESTERIL
 ENE002-0 ESPECCULO VAGINAL M NAO ESTERIL
 ENE003-0 ESPECCULO VAGINAL G NAO ESTERIL
CLASSE : I 81453610004
80009 - MATERIAL - Cadastro de Famílias de Material de Uso
Médico Nacional

Especulos 25351.204018/2018-67
 espelho vaginal estil zuckesp
FABRICANTE : ZUCK PAPIES LTDA - BRASIL
 ee01-0 espelho vaginal p esteril
 ee02-0 espelho vaginal M esteril
 ee03-0 espelho vaginal G esteril
CLASSE : I 81453610004
80009 - MATERIAL - Cadastro de Famílias de Material de Uso
Médico Nacional

3b indústria e comércio de artefatos plásticos ltda - me 8.13720-0
FRASCO OU MATERIAL PARA COLETA, ARMAZENAMENTO
OU TRANSPORTE DE AMOSTRAS
BIOLOGICAS 25351.359213/2018-23
FAMÍLIA COLETOR UNIVERSAL NÃO ESTÉRIL
FABRICANTE : 3b indústria e comércio de artefatos plásticos ltda -
me - BRASIL

COLETOR UNIVERSAL NÃO ESTÉRIL - COLETOR BRANCO
 NÃO ESTÉRIL - 50ML COM PA TAMPA BRANCA - 500
 unidades> COLETOR UNIVERSAL NÃO ESTÉRIL - COLETOR
 BRANCO NÃO ESTÉRIL 50ML COM PA TAMPA VERDE - 500
 unidades> COLETOR UNIVERSAL NÃO ESTÉRIL - COLETOR
 BRANCO NÃO ESTÉRIL 80ML COM PA TAMPA BRANCA -
 500 unidades> COLETOR UNIVERSAL NÃO ESTÉRIL -
 COLETOR BRANCO NÃO ESTÉRIL 80ML COM PA TAMPA
 VERDE - 500 unidades> COLETOR UNIVERSAL NÃO
 ESTÉRIL - COLETOR CRISTAL NÃO ESTÉRIL 50ML COM PA
 TAMPA BRANCA - 500 unidades> COLETOR UNIVERSAL NÃO
 ESTÉRIL - COLETOR CRISTAL NÃO ESTÉRIL 50ML COM PA
 TAMPA VERDE - 500 unidades> COLETOR UNIVERSAL NÃO
 ESTÉRIL - COLETOR CRISTAL NÃO ESTÉRIL 80ML COM PA
 TAMPA BRANCA - 500 unidades> COLETOR UNIVERSAL NÃO
 ESTÉRIL - COLETOR CRISTAL NÃO ESTÉRIL 80ML COM PA
 TAMPA VERDE - 500 unidades> COLETOR UNIVERSAL NÃO
 ESTÉRIL - COLETOR TRANSLUCIDO NÃO ESTÉRIL 50ML
 COM PA TAMPA BRANCA - 500 unidades> COLETOR
 UNIVERSAL NÃO ESTÉRIL - COLETOR TRANSLUCIDO NÃO
 ESTÉRIL 50ML COM PA TAMPA VERDE - 500 unidades>
 COLETOR UNIVERSAL NÃO ESTÉRIL - COLETOR
 TRANSLUCIDO NÃO ESTÉRIL 80ML COM PA TAMPA
 BRANCA - 500 unidades> COLETOR UNIVERSAL NÃO
 ESTÉRIL - COLETOR TRANSLUCIDO NÃO ESTÉRIL 80ML
 COM PA TAMPA VERDE - 500 unidades>
CLASSE : I 81372000602
8435 - IVD - Cadastro de produtos nacionais em família

REPUBLICAÇÃO Nº 222 DE 16 DE AGOSTO DE 2018

ANEXO

ANEXO

ALFRES INDUSTRIA DE MOVEIS LTDA - ME 8.15131-8
 Mesa hospitalar 25351.539837/2017-98
CAMA HOSPITALAR

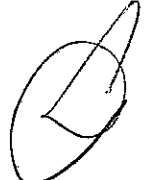

JU

Handwritten marks and initials on the right margin.

Consultas / Produtos para Saúde / Produtos para Saúde



Detalhes do Produto

Nome da Empresa	PHILIPS MEDICAL SYSTEMS LTDA		
CNPJ	58.295.213/0001-78	Autorização	1.02.167-1
Produto	Equipamento de Ultrassom para Diagnóstico Clear Vue		

Modelo Produto Médico

350; 550

650

850

Nome Técnico	Aparelho de Ultra-Som
Registro	10216710228
Processo	25351.224928/2012-10
Origem do Produto	• FABRICANTE: PHILIPS ULTRASOUND, INC. - ESTADOS UNIDOS DA AMÉRICA
Classificação de Risco	II - MEDIO RISCO
Vencimento do Registro	VIGENTE

CERTIFICADO / CERTIFICATE BRA 17/02582

SGS Order Ref. 669663703

Empresa Solicitante / Applicant

Philips Medical Systems Ltda
CNPJ: 58.295.213/0001-78
Av. Tamboré, 1400, Anexo: N 1440; Box: 31 A 33, 06460-000 Tamboré, Barueri /SP, Brazil

Empresa Fabricante / Manufacturer

Philips Ultrasound, Inc.
22100 Bothell Everett Highway, Bothell, WA 9802, WA, United States of America

Normas de Referência / Standards

ABNT NBR IEC 60601-1:2010 + Emenda 1:2012, ABNT NBR IEC 60601-1-2:2010, ABNT NBR IEC 60601-1-6:2011, ABNT NBR IEC 60601-2-37:2003, Instrução Normativa nº 4 de 24/09/2015, Portaria 350 do Inmetro de 06/09/2010, RDC 27 da ANVISA de 21/06/2011

Modelo de Certificação / Certification Model: 5

Escopo da Certificação / Scope of Certification

Equipamento Médico / Medical Equipment (Equipamento de Ultra-som para Diagnóstico)

Modelo / Model: ClearVue 350, 550, 650, 850

Marca / Trademark: PHILIPS

100-240 Va.c; 50/60 Hz; 450 VA; Classe I; Equipamento IPX0, Transdutores IPX1 e IPX7;

Parte Aplicada Tipo BF, Operação Contínua

Data de revisão /
Revision date

22/06/2017

Data de validade /
Valid until

22/06/2022

Data de emissão /
Issue date

22/06/2017

A validade deste Certificado de Conformidade está atrelada à realização das avaliações de manutenção e tratamento de possíveis não conformidades de acordo com as orientações da SGS previstas no RAC específico. Para verificação da condição atualizada de regularidade deste Certificado de Conformidade, quando se tratar de certificações dentro do âmbito do SBAC, deve ser consultado o banco de dados de produtos e serviços certificados do INMETRO e, quando fora do âmbito do SBAC, a SGS deve ser consultada.

The validity of this Certificate depends upon the fulfillment of the surveillance process and the resolution of any non eventual non conformity, in accordance with the guidelines from SGS foreseen in specific RAC. In the case of certifications within the scope of the SBAC, to check the updated condition and regularity of this Certificate, INMETRO's database for certified products and services shall be consulted and, when outside the SBAC scope, SGS shall be consulted.

Autorizado por

Patricia Hellmeister

Patricia Hellmeister
Diretora

SGS ICS Certificadora Ltda.
CNPJ: 00.272.073/0001-32
Avenida Andrômeda, 832 - 5ª andar - parte
Alpha Conde II - 06473-000 - Barueri - SP - Brasil
Fone: 11-3883-8860 / Fax: 11-3883-8869
www.br.sgs.com

Certificado de Conformidade válido somente acompanhado das páginas de 1 a 2
This Conformity Certificate is valid only with the pages 1 to 2



This certificate is issued by the company under its General Conditions for Certification Services accessible at www.sgs.com/terms_and_conditions.htm. Attention is drawn to the limitations of liability defined therein and in the Test Report here above mentioned which findings are reflected in this Certificate. Any unauthorized alteration, forgery or falsification of the content or appearance of this document is unlawful and offenders may be prosecuted to the fullest extent of the law.



[Handwritten signature]

[Handwritten marks]

CERTIFICADO / CERTIFICATE BRA 17/02582

SGS Order Ref. 599853/03

Empresa Solicitante / Applicant

Philips Medical Systems Ltda

CNPJ: 58.295.213/0001-78

Av. Tamboré, 1400, Anexo: N 1440; Box: 31 A 33, 06460-000 Tamboré, Barueri /SP, Brazil

Empresa Fabricante / Manufacturer

Philips Ultrasound, Inc.

22100 Bothell Everett Highway, Bothell, WA 9802, WA, United States of America

Normas de Referência / Standards

ABNT NBR IEC 60601-1:2010 + Emenda 1:2012, ABNT NBR IEC 60601-1-2:2010, ABNT NBR IEC 60601-1-6:2011,

ABNT NBR IEC 60601-2-37:2003, Instrução Normativa nº 4 de 24/09/2015, Portaria 350 do Inmetro de 06/09/2010,

RDC 27 da ANVISA de 21/06/2011

Modelo de Certificação / Certification Model: 5

Escopo da Certificação / Scope of Certification

Equipamento Médico / Medical Equipment (Equipamento de Ultra-som para Diagnóstico)

Modelo / Model: ClearVue 350, 550, 650, 850

Marca / Trademark: PHILIPS

100-240 Va.c; 50/60 Hz; 450 VA; Classe I; Equipamento IPX0, Transdutores IPX1 e IPX7;

Parte Aplicada Tipo BF, Operação Contínua

Data de revisão /

Revision date

22/06/2017

Data de validade /

Valid until

22/06/2022

Data de emissão /

Issue date

22/06/2017

A validade deste Certificado de Conformidade está atrelada à realização das avaliações de manutenção e tratamento de possíveis não conformidades de acordo com as orientações da SGS previstas no RAC específico. Para verificação da condição atualizada de regularidade deste Certificado de Conformidade, quando se tratar de certificações dentro do âmbito do SBAC, deve ser consultado o banco de dados de produtos e serviços certificados do INMETRO e, quando fora do âmbito do SBAC, a SGS deve ser consultada.

The validity of this Certificate depends upon the fulfillment of the surveillance process and the resolution of any non eventual non conformity, in accordance with the guidelines from SGS foreseen in specific RAC. In the case of certifications within the scope of the SBAC, to check the updated condition and regularity of this Certificate, INMETRO's database for certified products and services shall be consulted and, when outside the SBAC scope, SGS shall be consulted.

Autorizado por

Patricia Hellmeister

Patricia Hellmeister

Diretora

SGS ICS Certificadora Ltda.

CNPJ: 00.272.073/0601-32

Avenida Andrômeda, 832 - 5º andar - parte

Alpha Conde II - 06473-900 - Barueri - SP - Brasil

Fone: 11-3883-8880 / Fax: 11-3883-8899

www.br.sgs.com

Certificado de Conformidade válido somente acompanhado das páginas de 1 a 2

This Conformity Certificate is valid only with the pages 1 to 2

SGS

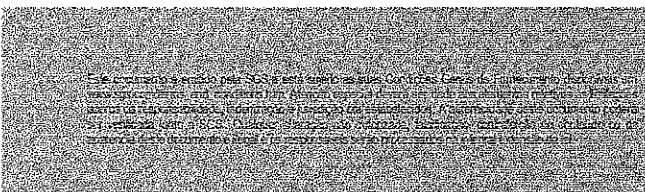

This certificate is issued by the company under its General Conditions for Certification Services accessible at www.sgs.com/terms_and_conditions.htm. Attention is drawn to the limitations of liability defined therein and in the Test Report here above mentioned which findings are reflected in this Certificate. Any unauthorized alteration, forgery or falsification of the content or appearance of this document is unlawful and offenders may be prosecuted to the fullest extent of the law.

[Handwritten signature]

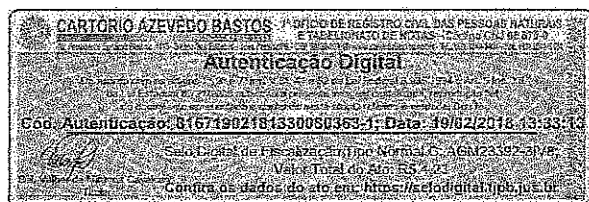

[Handwritten marks and initials]

CERTIFICADO / CERTIFICATE BRA 17/02582

Emitido em / Issued on 22/06/2017

Continuação / Continuation

Data da Auditoria de Fábrica / Factory Inspection Date: 16/11/2016

Data da Auditoria de SAC / Customer Services Inspection Date: 19/04/2016

Relatórios de Ensaios / Test Report References

171556-2454365 (70070603) - CSA (09/05/2016), 171556-2454365 (70070603) - CSA (09/05/2016),
171556-2454365 (70041956) - CSA (17/09/2015), QjQ 1436MED301 - Tarang (30/09/2014),
S-CEM/EMCD/TR/2014-15/339 - SAMEER (09/01/2015), Check list Cl. 5 IEC 60601-1-2 - SGS (17/11/2015)

Histórico de Revisões / Revision History

Revisão 00 - 22/06/2017 - Inicial

Informações Adicionais / Additional Information

Manual: 4535 618 11941_A/795 *JUL 2015; 4535 618 11942_A795 Sep2016 e 4535 618 79211_A/795 Oct2016

Software: 3.2

Versão do Projeto / Project Version: 3.2



Lista de Acessórios / Accessories List

Transdutor V6-2	Kit de iniciação para guia de biópsia, C5-2 descartável
Transdutor 3D9-3v	Kit de iniciação para guia de biópsia, C5-2 reutilizável
Transdutor C5-2	Kit de iniciação para guia de biópsia, C9-4v descartável
Transdutor C9-4v	Kit de iniciação para guia de biópsia, C9-4v reutilizável
Transdutor L12-4	Kit de iniciação para guia de biópsia, L12-4
Transdutor S4-1	Kit de iniciação para guia de biópsia, S4-1 descartável
Transdutor L12-4 (revisão)	Kit de iniciação para guia de biópsia, S4-1 reutilizável
Transdutor L12-5	Capa de sonda
Transdutor D2cwc	Capa de sonda Ultra Pro II
Adaptador D2cwc	Suporte de biópsia não estéril
Cabo-ironco de paciente de três condutores para ECG AAMI/IEC (M1669A)	Pedal
Clipe de três condutores para ECG AAMI (M1624A)	Impressora de imagem em preto e branco
Clipe de três condutores para ECG ICU AAMI (M1671A)	Impressoras de relatório em preto e branco
Clipe de três condutores para ECG IEC (M1626A)	Impressoras de relatório em cores
Clipe de três condutores para ECG ICU IEC (M1672)	Impressoras de relatório em cores
Conjunto de três condutores para ECG AAMI	Gel acústico
Conjunto de três condutores para ECG IEC	Leitor de Código de Barras
Kit de biópsia, L12-5 OPAL	Conjunto Physio
Kit de iniciação para guia de biópsia, 3D9-3v	
Kit de iniciação para guia de biópsia, V6-2	

SGS ICS Certificadora Ltda.
CNPJ: 00.272.073/0001-32
Avenida Andrômeda, 832 - 5º andar - parte
Alpha Conde II - 08473-000 - Barueri - SP - Brasil
Fone: 11-3883-8880 / Fax: 11-3883-8899
www.br.sgs.com

Página / Page 2 / 2

Esta página é parte integrante do certificado e não pode ser separado.
This page is an integral part of the certificate and is not valid when separate.



This certificate is issued by the company under its General Conditions for Certification Services accessible at www.sgs.com/terms_and_conditions.htm. Attention is drawn to the limitations of liability defined therein and in the Test Report here above mentioned which findings are reflected in this Certificate. Any unauthorized alteration, forgery or falsification of the content or appearance of this document is unlawful and offenders may be prosecuted to the fullest extent of the law.



Handwritten signature

Handwritten initials and marks

20/02/2019

<https://autdigital.azevedobastos.not.br/home/comprovante/81671902181330080363>



REPÚBLICA FEDERATIVA DO BRASIL
ESTADO DA PARAÍBA
CARTÓRIO AZEVEDO BASTOS
FUNDADO EM 1888

PRIMEIRO REGISTRO CIVIL DE NASCIMENTO E ÓBITOS E PRIVATIVO DE CASAMENTOS, INTERDIÇÕES E TUTELAS DA COMARCA DE JOÃO PESSOA

Av. Epitácio Pessoa, 1145 Bairro dos Estados 58030-00, João Pessoa PB
Tel.: (83) 3244-5404 / Fax: (83) 3244-5484
<http://www.azevedobastos.not.br>
E-mail: cartorio@azevedobastos.not.br



DECLARAÇÃO DE SERVIÇO DE AUTENTICAÇÃO DIGITAL

O Bel. Válber Azevêdo de Miranda Cavalcanti, Oficial do Primeiro Registro Civil de Nascimentos e Óbitos e Privativo de Casamentos, Interdições e Tutelas com atribuição de autenticar e reconhecer firmas da Comarca de João Pessoa Capital do Estado da Paraíba, em virtude de Lei, etc...

DECLARA para os devidos fins de direito que, o documento em anexo identificado individualmente em cada Código de Autenticação Digital¹ ou na referida sequência, foi autenticados de acordo com as Legislações e normas vigentes².

DECLARO ainda que, para garantir transparência e segurança jurídica de todos os atos oriundos dos respectivos serviços de Notas e Registros do Estado da Paraíba, a Corregedoria Geral de Justiça editou o Provimento CGJPB Nº 003/2014, determinando a inserção de um código em todos os atos notoriais e registrais, assim, cada Selo Digital de Fiscalização Extrajudicial contém um código único (por exemplo: *Selo Digital: ABC12345-X1X2*) e dessa forma, cada autenticação processada pela nossa Serventia pode ser confirmada e verificada tantas vezes quanto for necessário através do site do Tribunal de Justiça do Estado da Paraíba, endereço <http://corregedoria.tjpb.jus.br/selo-digital/>

A autenticação digital do documento faz prova de que, na data e hora em que ela foi realizada, a empresa PHILIPS MEDICAL SYSTEMS LTDA tinha posse de um documento com as mesmas características que foram reproduzidas na cópia autenticada, sendo da empresa PHILIPS MEDICAL SYSTEMS LTDA a responsabilidade, única e exclusiva, pela idoneidade do documento apresentado a este Cartório.

Esta DECLARAÇÃO foi emitida em 20/02/2019 11:42:40 (hora local) através do sistema de autenticação digital do Cartório Azevedo Bastos, de acordo com o Art. 1º, 10º e seus §§ 1º e 2º da MP 2200/2001, como também, o documento eletrônico autenticado contendo o Certificado Digital do titular do Cartório Azevedo Bastos, poderá ser solicitado diretamente a empresa PHILIPS MEDICAL SYSTEMS LTDA ou ao Cartório pelo endereço de e-mail autentica@azevedobastos.not.br

Para informações mais detalhadas deste ato, acesse o site <https://autdigital.azevedobastos.not.br> e informe o Código de Consulta desta Declaração.

Código de Consulta desta Declaração: 915696

A consulta desta Declaração estará disponível em nosso site até 20/02/2020 11:42:29 (hora local).

¹Código de Autenticação Digital: 81671902181330080363-1 a 81671902181330080363-2

²Legislações Vigentes: Lei Federal nº 8.935/94, Lei Federal nº 10.406/2002, Medida Provisória nº 2200/2001, Lei Federal nº 13.105/2015, Lei Estadual nº 8.721/2008, Lei Estadual nº 10.132/2013 e Provimento CGJ Nº 003/2014.

O referido é verdade, dou fé.

CHAVE DIGITAL

00005b1d734fd94f057f2d69fe6bc05b80944ba2878aaf07b65c80d639d0456ebfc9d615e96cbcd25d87f9e0492ba1abfeb93033a7ab04ea442b08103ec019
a47f4c97574e350630f5acc66951301257

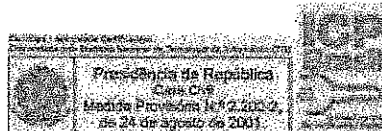

<https://autdigital.azevedobastos.not.br/home/comprovante/81671902181330080363>



SENADOR POMPEU - CE 12 DE JULHO DE 2019

À

PREFEITURA MUNICIPAL DE MASSAPÉ

COMISSÃO PERMANENTE DE LICITAÇÃO

PREZADOS SENHORES,

APRESENTAMOS A VOSSAS SENHORIAS NÓSSA PROPOSTA DE PREÇOS, CONFORME PLANILHA ABAIXO, REFERENTE AO PREGÃO PRESENCIAL Nº 2019.06.27.001, CUJO OBJETO É A AQUISIÇÃO DE EQUIPAMENTOS E MATERIAIS PERMANENTES, APARELHOS, EQUIPAMENTOS, UTENSÍLIOS MÉDIO ODONTOLÓGICO, LABORATORIAL E HOSPITALAR E AFINS PARA ATENDER AS NECESSIDADES DO HOSPITAL, CONFORME PROPOSTA Nº 11414.07000/1180-04 COM O MINISTÉRIO D SAÚDE, JÚNTO A SECRETARIA DE SAÚDE DO MUNICIPIO DE MASSAPÉ/CE.

NESTA OPORTUNIDADE, TEMOS A DECLARAR, SOB AS PENAS DA LEI, QUE TOMAMOS PLENO CONHECIMENTO DOS PRODUTOS OBJETO DESTA LICITAÇÃO; QUE NÃO POSSUIMOS NENHUM FATO IMPEDITIVO PARA PARTICIPAÇÃO DESTE CERTAME E QUE NOS SUBMETEMOS A TODAS AS CLÁUSULAS E CONDIÇÕES PREVISTAS NESTE EDITAL.

RAZÃO SOCIAL: MAXXI DISTRIBUIDORA DE MEDICAMENTOS HOSPITALARES EIRELI

CNPJ: 05.199.870/0001-55 INSCRIÇÃO ESTADUAL: 06.668547-8

ENDEREÇO: RUA JOÃO PITOMBEIRA, Nº 13, CENTRO, SENADOR POMPEU - CE, CEP: 63.600.00

TELEFONE: (88) 3449 - 1249 E-MAIL: MAXXI@MAXXIDISTRIBUIDORA.COM.BR

BANCO: CAIXA ECONÔMICA FEDERAL AGENCIA: 0754 OP: 003 CONTA: 1363-8

BANCO: BANCO DO BRASIL AGENCIA: 0239-9 CONTA CORRENTE: 8601-0

VALIDADE DA PROPOSTA: 60 (SESSENTA) DIAS

PRAZO DE ENTREGA: CONFORME EDITAL E CONTRATO

ITEM	ESPECIFICAÇÃO	UND	MARCA	QTD	VALOR UNITARIO	VALOR TOTAL
2	AR CONDICIONADO - ESPECIFICAÇÕES: CAPACIDADE 9.000 A 12.000 BTUS, TIPO SPLIT, FUNÇÃO QUENTE E FRIO	UND	AGRATTO	4	R\$ 1.456,51 mil quatrocentos e cinquenta e seis reais e cinquenta e um centavos	R\$ 5.826,04 cinco mil, oitocentos e vinte e seis reais e quatro centavos
5	ASPIRADOR DE SECREÇÕES ELÉTRICO MÓVEL - ESPECIFICAÇÕES: POSSUI SUPORTE COM RODÍZIOS, POSSUI VÁLVULA DE SEGURANÇA, FRASCO TERMOPLÁSTICO/VIDRO, FLUXO DE ASPIRAÇÃO DE 31 A 49 LPM	UND	OLIDBF	2	R\$ 2.727,83 dois mil, setecentos e vinte e sete reais e oitenta e três centavos	R\$ 5.455,66 cinco mil, quatrocentos e cinquenta e cinco reais e sessenta e seis centavos
6	AUTOCLAVE HORIZONTAL DE MESA (ATÉ 75 LITROS) - ESPECIFICAÇÕES: MODO DE OPERAÇÃO DIGITAL, CAPACIDADE ATÉ 25 LITROS, CÂMARA DE ESTERILIZAÇÃO AÇO INOXIDÁVEL	UND	STERMAX	2	R\$ 3.340,45 três mil, trezentos e quarenta reais e quarenta e cinco centavos	R\$ 6.680,90 seis mil, seiscentos e oitenta reais e noventa centavos
7	AUTOCLAVE VERTICAL - ESPECIFICAÇÕES: MODO DE OPERAÇÃO DIGITAL, CÂMARA/CESTO INTERNO AÇO INOXIDÁVEL, CAPACIDADE DE 51 A 100 LITROS, ACESSÓRIO(S) 1 CESTO	UND	STERMAX	1	R\$ 7.061,89 sete mil e sessenta e um reais e nove centavos	R\$ 7.061,89 sete mil e sessenta e um reais e oitenta e nove centavos
8	BALANÇA ANTROPOMÉTRICA ADULTO - ESPECIFICAÇÕES: MODO DE OPERAÇÃO DIGITAL, CAPACIDADE ATÉ 200 KG, RÉGUA ANTROPOMÉTRICA ATÉ 2 METROS	UND	BALMAK	2	R\$ 1.089,60 mil e oitenta e nove reais e sessenta centavos	R\$ 2.179,20 dois mil, cento e setenta e nove reais e vinte centavos

Handwritten marks: 209, W



9	BALANÇA ANTROPOMÉTRICA INFANTIL - ESPECIFICAÇÕES: MODO DE OPERAÇÃO DIGITAL, CAPACIDADE ATÉ 16 KG, DIMENSÕES DA CONCHA MÍNIMO 540 X 290 (MM), POSSUI TARA	UND	BALMAK	2	R\$ 675.10	seiscentos e setenta e cinco reais e dez centavos	R\$ 1,350.20	mil trezentos e cinquenta reais e vinte centavos
10	BALANÇA ANTROPOMÉTRICA PARA OBESOS - ESPECIFICAÇÕES: MODO DE OPERAÇÃO DIGITAL, CAPACIDADE OBESO (ATÉ 300KG), RÉGUA ANTROPOMÉTRICA ATÉ 2 METROS	UND	BALMAK	1	R\$ 1,242.00	mil duzentos e quarenta e dois reais	R\$ 1,242.00	mil duzentos e quarenta e dois reais
11	BALDE A CHUTE - ESPECIFICAÇÕES: BALDE AÇO INOXIDÁVEL, CAPACIDADE MÍN. 5 ATÉ 10 L	UND	QUALITY	1	R\$ 295.61	duzentos e noventa e cinco reais e sessenta e um centavos	R\$ 295.61	duzentos e noventa e cinco reais e sessenta e um centavos
17	BIOMBO - ESPECIFICAÇÕES: MATERIAL DE CONFEÇÃO AÇO / FERRO PINTADO, POSSUI RODÍZIOS, TAMANHO TRIPLO	UND	QUALITY	3	R\$ 321.00	trezentos e vinte e um reais	R\$ 963.00	novecentos e sessenta e três reais
20	CADEIRA DE RODAS ADULTO - ESPECIFICAÇÕES: MATERIAL DE CONFEÇÃO AÇO OU FERRO PINTADO, APOIO PARA BRAÇOS ESCAMOTEÁVEL, APOIO PARA PÉS REMOVÍVEL, ELEVÇÃO DE PERNAS COM ELEVÇÃO	UND	CARONE	9	R\$ 614.05	seiscentos e quatorze reais e cinco centavos	R\$ 5,526.45	cinco mil, quinhentos e vinte e seis reais e quarenta e cinco centavos
21	CADEIRA DE RODAS PARA OBESO - ESPECIFICAÇÕES: CAPACIDADE DE 120 KG A 159 KG, BRAÇOS ESCAMOTEÁVEL, PÉS FIXO	UND	CARONE	2	R\$ 1,336.96	mil trezentos e trinta e seis reais e noventa e seis centavos	R\$ 2,673.92	dois mil, seiscentos e setenta e três reais e noventa e dois centavos
25	CAMA HOSPITALAR TIPO FAWLER MECÂNICA - ESPECIFICAÇÕES: APLICAÇÃO ADULTO, POSSUI RODÍZIOS, COLCHÃO HOSPITALAR MÍNIMO D 28, MATERIAL DE CONFEÇÃO ESTRUTURA/LEITO EM CHAPA AÇO/FERRO PINTADO, AÇIONAMENTO POR MANIVELAS 03, CABECEIRA/PESEIRA POLIURETANO / SIMILAR, GRADES LATERAIS AÇO INOXIDÁVEL	UND	QUALITY	5	R\$ 4,239.48	quatro mil, duzentos e trinta e nove reais e quarenta e oito centavos	R\$ 21,197.40	vinte e um mil, cento e noventa e sete reais e quarenta centavos
28	CARRO DE EMERGÊNCIA - ESPECIFICAÇÕES: RÉGUA DE TOMADAS COM CABO DE NO MÍNIMO 1,50M, POSSUI TÁBUA DE MASSAGEM, POSSUI SUPORTE PARA CILINDRO, CONFEÇÃO ESTRUTURA AÇO CARBONO PINTADO, TAMPO AÇO CARBONO PINTADO, POSSUI SUPORTE PARA DESFIBRILADOR, POSSUI SUPORTE DE SORO, DE 04 A 06 GAVETAS, NÃO POSSUI RÉGUA DE GASES	UND	QUALITY	1	R\$ 1,369.90	mil trezentos e sessenta e nove reais e noventa centavos	R\$ 1,369.90	mil trezentos e sessenta e nove reais e noventa centavos
29	CARRO MACA SIMPLES - ESPECIFICAÇÕES: POSSUI SUPORTE DE SORO, POSSUI COLCHONETE, POSSUI GRADES LATERAIS, MATERIAL DE CONFEÇÃO AÇO INOXIDÁVEL	UND	QUALITY	2	R\$ 2,220.67	dois mil, duzentos e vinte reais e sessenta e sete centavos	R\$ 4,441.34	quatro mil, quatrocentos e quarenta e um reais e trinta e quatro centavos

[Handwritten signature]

[Handwritten mark]

[Handwritten mark]



31	COMPUTADOR (DESKTOP-BÁSICO) - ESPECIFICAÇÕES: QUE ESTEJA EM LINHA DE PRODUÇÃO PELO FABRICANTE; COMPUTADOR DESKTOP COM PROCESSADOR NO MÍNIMO INTEL CORE I3 OU AMD A10 OU SIMILAR; POSSUIR 1 (UM) DISCO RÍGIDO DE 500 GIGABYTE; MEMÓRIA RAM DE 08 (OITO) GIGABYTES, EM 02 (DOIS) MÓDULOS IDÊNTICOS DE 04 (QUATRO) GIGABYTES CADA, DO TIPO SDRAM DDR4 2.133 MHZ OU SUPERIOR, OPERANDO EM MODALIDADE DUAL CHANNEL; A PLACA PRINCIPAL DEVE TER ARQUITETURA ATX, MICROATX, BTX OU MICROBTX, CONFORME PADRÕES ESTABELECIDOS E DIVULGADOS NO SÍTILO WWW.FORMFACTORS.ORG, ORGANISMO QUE DEFINE OS PADRÕES EXISTENTES; POSSUIR PELO MENOS 01 (UM) SLOT PCI-EXPRESS 2.0 X16 OU SUPERIOR; POSSUIR SISTEMA DE DETECÇÃO DE INTRUSÃO DE CHASSIS, COM ACIONADOR INSTALADO NO GABINETE; O ADAPTADOR DE VÍDEO INTEGRADO DEVERÁ SER NO MÍNIMO DE 01 (UM) GIGABYTE DE MEMÓRIA; POSSUIR SUPORTE AO MICROSOFT DIRECTX 10.1 OU SUPERIOR, SUPORTAR MONITOR ESTENDIDO; POSSUIR NO MÍNIMO 02 (DUAS) SAÍDAS DE VÍDEO, SENDO PELO MENOS 01 (UMA) DIGITAL DO TIPO HDMI, DISPLAY PORT OU DVI; UNIDADE COMBINADA DE GRAVAÇÃO DE DISCO ÓTICO CD, DVD ROM; TECLADO USB, ABNT2, 107 TECLAS (COM FIO) E MOUSE USB, 800 DPI, 2 BOTÕES, SCROLL (COM FIO); MONITOR DE LED 19 POLEGADAS (WIDESCREEN 16:9); INTERFACES DE REDE 10/100/1000 E WIFI PADRÃO IEEE 802.11 B/G/N; SISTEMA OPERACIONAL WINDOWS 10 PRO (64 BITS); FONTE COMPATÍVEL E QUE SUPORTE TODA A CONFIGURAÇÃO EXIGIDA NO ITEM; GABINETE E PERIFÉRICOS DEVERÃO FUNCIONAR NA VERTICAL OU HORIZONTAL; TODOS OS EQUIPAMENTOS OFERTADOS (GABINETE, TECLADO, MOUSE E MONITOR) DEVEM POSSUIR GRADAÇÕES NEUTRAS DAS CORES BRANCA, PRETA OU CINZA, E MANTER O MESMO PADRÃO DE COR; TODOS OS COMPONENTES DO PRODUTO DEVERÃO SER NOVOS, SEM USO, REFORMA OU RECONDICIONAMENTO; GARANTIA DE 12 MESES	UND	JAB	6	R\$ 3.357,85	três mil, trezentos e cinquenta e sete reais e oitenta e cinco centavos	R\$ 20.147,10	vinte mil, cento e quarenta e sete reais e dez centavos
32	DETECTOR FETAL - ESPECIFICAÇÕES: TIPO PORTÁTIL, TECNOLOGIA DIGITAL	UND	MD	2	R\$ 702,12	setecentos e dois reais e doze centavos	R\$ 1.404,24	mil quatrocentos e quatro reais e vinte e quatro centavos
33	ESCALADA COM 2 DEGRAUS - ESPECIFICAÇÕES: MATERIAL DE CONFECCÃO AÇO INOXIDÁVEL	UND	QUALITY	1	R\$ 244,12	duzentos e quarenta e quatro reais e doze centavos	R\$ 244,12	duzentos e quarenta e quatro reais e doze centavos
34	ESFIGMOMANÔMETRO DE PEDESTAL - ESPECIFICAÇÕES: MATERIAL DE CONFECCÃO AÇO / FERRO PINTADO, APLICAÇÃO ADULTO, BRAÇADEIRA/ FECHO NYLON/ METAL, TIPO ANEROIDE	UND	PREMIUM	1	R\$ 526,67	quinhentos e vinte e seis reais e sessenta e sete centavos	R\$ 526,67	quinhentos e vinte e seis reais e sessenta e sete centavos
35	ESFIGMOMANÔMETRO INFANTIL - ESPECIFICAÇÕES: MATERIAL DE CONFECCÃO TECIDO EM ALGODÃO, BRAÇADEIRA/ FECHO VELCRO	UND	PREMIUM	3	R\$ 87,22	oitenta e sete reais e vinte e dois centavos	R\$ 261,66	duzentos e sessenta e seis reais e sessenta e seis centavos

204

[Handwritten signature]

[Handwritten mark]

[Handwritten marks]



36	ESPALDAR EM MADEIRA (BARRA/ ESCADA DE LING) - ESPECIFICAÇÕES: MATERIAL DE CONFECCÃO MADEIRA, REGULAGEM NÃO	UND	ARKTUS	1	R\$ 629.26	seiscentos e vinte e nove reais e vinte e seis centavos	R\$ 629.26	seiscentos e vinte e nove reais e vinte e seis centavos
38	ESTETOSCÓPIO ADULTO - ESPECIFICAÇÕES: AUSCULTADOR AÇO INOXIDÁVEL, TIPO DUPLO	UND	PRÉMIUM	2	R\$ 18.15	dezoito reais e quinze centavos	R\$ 36.30	trinta e seis reais e trinta centavos
39	ESTETOSCÓPIO INFANTIL - ESPECIFICAÇÕES: AUSCULTADOR AÇO INOXIDÁVEL, TIPO DUPLO	UND	SOLIDOR	3	R\$ 17.33	dezesete reais e trinta e três centavos	R\$ 51.99	cinquenta e um reais e noventa e nove centavos
40	FOCO REFLETOR AMBULATORIAL - ESPECIFICAÇÕES: ILUMINAÇÃO LED, HASTE FLEXÍVEL	UND	QUALITY	1	R\$ 287.53	duzentos e oitenta e sete reais e cinquenta e três centavos	R\$ 287.53	duzentos e oitenta e sete reais e cinquenta e três centavos
41	FREEZER COMUM - ESPECIFICAÇÕES: TIPO HORIZONTAL 01 PORTA ATÉ 200 LITROS	UND	ESMALTEC	2	R\$ 1,488.57	mil quatrocentos e oitenta e oito reais e cinquenta e sete centavos	R\$ 2,977.14	dois mil, novecentos e setenta e sete reais e quatorze centavos
44	INCUBADORA DE TRANSPORTE NEONATAL - ESPECIFICAÇÕES: EQUIPAMENTO POSSUI CÚPULA CONSTRUÍDA EM ACRÍLICO TRANSPARENTE, COM PAREDES DUPLAS EM TODA SUA SUPERFÍCIE PARA PROTEÇÃO DO PACIENTE CONTRA PERDA DE CALOR. BASE EM MATERIAL PLÁSTICO, POSSUIR ALÇAS PARA TRANSPORTE E DOIS SUPORTES PARA CILINDROS DE GASES MEDICINAIS. PORTA DE ACESSO FRONTAL E OUTRA PORTA DE ACESSO LATERAL, AMBAS COM PAREDES DUPLAS; POSSUIR PORTINHAS COM MANGA PUNHO E GUARNIÇÕES AUTOCLAVÁVEIS EM SILICONE ATÓXICO; 1 PORTINHOLA TIPO IRIS PARA PASSAGEM DE TUBOS E DRENOS. PARA-CHOQUE QUE PROTEGE TODO O PERÍMETRO DA INCUBADORA. DEVE POSSUIR LEITO REMOVÍVEL EM MATERIAL PLÁSTICO ANTIALÉRGICO COM DIMENSÕES QUE PERMITAM ADEQUADA ERGONOMIA PARA CINTOS DE SEGURANÇA EM MATERIAL MACIO E RESISTENTE, DE FÁCIL AJUSTE. DEVE POSSUIR COLCHÃO REMOVÍVEL, IMPERMEÁVEL E DE MATERIAL ATÓXICO E AUTO-EXTINGUÍVEL COM ESPUMA COM DENSIDADE ADEQUADA, SEM COSTURA, Prensada e capa removível. ENTRADA DE OXIGÊNIO SEM DESPEJO DE GÁS PARA A ATMOSFERA, PERMITINDO ALTA EFICIÊNCIA, ECONOMIA E PROTEÇÃO, ACOPLADA A SUPORTE COM ALTURA AJUSTÁVEL, COM RODÍZIOS E FREIOS. UMIDIFICAÇÃO ATRAVÉS DE ESPUMA SOB O LEITO. ILUMINAÇÃO AUXILIAR COM HASTE FLEXÍVEL PARA AJUSTE DO FOCO. DEVE POSSUIR FILTRO DE RETENÇÃO BACTERIOLÓGICO. PAINEL DE CONTROLE DEVE PROPORCIONAR A MONITORIZAÇÃO TÉRMICA DO AMBIENTE DO PACIENTE, POSSUIR CONTROLE MICROPROCESSADO	UND	MD	1	R\$ 33,358.79	trinta e três mil, trezentos e cinquenta e oito reais e setenta e nove centavos	R\$ 33,358.79	trinta e três mil, trezentos e cinquenta e oito reais e setenta e nove centavos

Handwritten signatures and initials:
 A large signature resembling 'D' or 'L'.
 Other initials: 'P', 'C', 'R', 'A'.



	DE TEMPERATURA DE AR DO AMBIENTE INTERNO DA INCUBADORA E CONTROLE DE TEMPERATURA DO NEONATO MEDIANTE UM SENSOR DE TEMPERATURA DE PELE. DEVE POSSUIR ALARMES AUDIOVISUAIS PARA FALTA DE ENERGIA ELÉTRICA E FALTA DE ENERGIA DA BATERIA, BATERIA EM CARREGAMENTO, FALTA DE CIRCULAÇÃO DE AR, ALTA/BAIXA TEMPERATURA DO AR, SENSOR DO RN DESCONECTADO, HIPOTERMIA/HIPERTERMIA, INDICAÇÃO DO MODO DE ALIMENTAÇÃO, INDICAÇÃO DAS TEMPERATURAS DO AR. DEVE POSSUIR INDICAÇÃO VISUAL DO STATUS LIGADO/DESLIGADO DO APARELHO; DEVE POSSUIR BATERIA RECARREGÁVEL COM AUTONOMIA DE PELO MENOS 4 HORAS; CARREGADOR AUTOMÁTICO DO TIPO FLUTUANTE INCORPORADO. ACOMPANHAR O EQUIPAMENTO, NO MÍNIMO: CARRO DE TRANSPORTE TIPO MACA, COM ALTURA AJUSTÁVEL, RESISTENTE À CHOQUES MECÂNICOS, ACOPLÁVEL À AMBULÂNCIA, 2 CILINDROS EM ALUMÍNIO TIPO D OU E PARA OXIGÊNIO OU AR COMPRIMIDO COM VÁLVULA REDUTORA E MANÔMETRO, SUPORTE DE SORO COM ALTURA AJUSTÁVEL, PRATELEIRA PARA COLOCAÇÃO DE PERIFÉRICOS; CABOS DE LIGAÇÃO, TUBO DE OXIGÊNIO COM REGULADOR E FLUXÔMETRO, COLCHONETE CONFECCIONADO EM MATERIAL ATÓXICO E DEMAIS COMPONENTES NECESSÁRIOS A INSTALAÇÃO E FUNCIONAMENTO DO EQUIPAMENTO							
45	LANTERNA CLÍNICA - ESPECIFICAÇÕES: TIPO LED	UND	MD	5	R\$ 89,34	oitenta e nove reais e trinta e quatro centavos	R\$ 446,70	quatrocentos e quarenta e seis reais e setenta centavos
46	LARINGOSCÓPIO ADULTO - ESPECIFICAÇÕES: ILUMINAÇÃO INTERNA FIBRA OPTICA / HALÓGENA - XENON, COMPOSIÇÃO 05 LÂMINAS RIGIDAS	UND	MD	2	R\$ 1,779.45	mil setecentos e setenta e nove reais e quarenta e cinco centavos	R\$ 3,558.90	três mil, quinhentos e cinquenta e oito reais e noventa centavos
47	LARINGOSCÓPIO INFANTIL - ESPECIFICAÇÕES: ILUMINAÇÃO INTERNA FIBRA OPTICA / HALÓGENA - XENON, COMPOSIÇÃO 05 LÂMINAS RIGIDAS	UND	MD	2	R\$ 1,779.45	mil setecentos e setenta e nove reais e quarenta e cinco centavos	R\$ 3,558.90	três mil, quinhentos e cinquenta e oito reais e noventa centavos
48	LONGARINA - ESPECIFICAÇÕES: ASSENTO/ ENCOSTO, POLIPROPILENO, NÚMERO DE ASSENTOS 03 LUGARES	UND	QUALITY	10	R\$ 377,81	trezentos e setenta e sete reais e oitenta e um centavos	R\$ 3,778.10	três mil, setecentos e setenta e oito reais e dez centavos
49	MESA AUXILIAR - ESPECIFICAÇÕES: DIMENSÕES MIN. 40 X 40 X 80 (CM), MAT. CONFECCÃO AÇO INOXIDÁVEL, POSSUI RODÍZIOS	UND	QUALITY	1	R\$ 317,65	trezentos e dezessete reais e sessenta e cinco centavos	R\$ 317,65	trezentos e dezessete reais e sessenta e cinco centavos
50	MESA DE CABECEIRA - ESPECIFICAÇÕES: POSSUI GAVETA, MATERIAL DE CONFECCÃO MADEIRA/ MDP/ MDF/ SIMILAR, POSSUI PORTAS, POSSUI RODÍZIOS	UND	QUALITY	2	R\$ 641,68	seiscentos e quarenta e um reais e sessenta e oito centavos	R\$ 1,283.36	mil duzentos e oitenta e três reais e trinta e seis centavos
53	MESA DE EXAMES - ESPECIFICAÇÕES: POSIÇÃO DO LEITO MÓVEL, ACESSÓRIO(S) SUPORTE PARA PAPEL, MATERIAL DE CONFECCÃO AÇO INOXIDÁVEL	UND	QUALITY	1	R\$ 850,78	oitocentos e cinquenta reais e setenta e oito centavos	R\$ 850,78	oitocentos e cinquenta reais e setenta e oito centavos

Handwritten signatures and initials

Handwritten marks



54	MESA DE MAYO - ESPECIFICAÇÕES: MATERIAL DE CONFECCÃO AÇO INOXIDÁVEL	UND	QUALITY	3	R\$ 352.14	trezentos e cinquenta e dois reais e quatorze centavos	R\$ 1.056.42	mil e cinquenta e seis reais e quarenta e dois centavos
58	NEGATOSCÓPIO - ESPECIFICAÇÕES: TIPO LÂMPADA FLUORESCENTE/ 2 CORPOS	UND	QUALITY	1	R\$ 512.79	quinhentos e doze reais e setenta e nove centavos	R\$ 512.79	quinhentos e doze reais e setenta e nove centavos
59	OXÍMETRO DE PULSO - ESPECIFICAÇÕES: TIPO PORTÁTIL (DE MÃO) COM 1 SENSOR	UND	MD	2	R\$ 2.375.31	dois mil, trezentos e setenta e cinco reais e trinta e um centavos	R\$ 4.750.62	quatro mil, setecentos e cinquenta reais e sessenta e dois centavos
60	PAPAGAIO - ESPECIFICAÇÕES: MATERIAL DE CONFECCÃO AÇO INOXIDÁVEL	UND	ABC	3	R\$ 119.31	cento e dezenove reais e trinta e um centavos	R\$ 357.93	trezentos e cinquenta e sete reais e noventa e três centavos
61	REANIMADOR PULMONAR MANUAL ADULTO (AMBU) - ESPECIFICAÇÕES: POSSUI RESERVATÓRIO, MATERIAL DE CONFECCÃO SILICONE, POSSUI VÁLVULA UNIDIRECIONAL	UND	JG MORIYA	2	R\$ 257.66	duzentos e cinquenta e sete reais e sessenta e seis centavos	R\$ 515.32	quinhentos e quinze reais e trinta e dois centavos
62	REANIMADOR PULMONAR MANUAL PEDIÁTRICO (AMBU) - ESPECIFICAÇÕES: APLICAÇÃO INFANTIL, POSSUI RESERVATÓRIO, MATERIAL DE CONFECCÃO SILICONE, POSSUI VÁLVULA UNIDIRECIONAL	UND	JG MORIYA	2	R\$ 227.96	duzentos e vinte e sete reais e noventa e seis centavos	R\$ 455.92	quatrocentos e cinquenta e cinco reais e noventa e dois centavos
64	SUPORTE DE HAMPER - ESPECIFICAÇÕES: MATERIAL DE CONFECCÃO AÇO INOXIDÁVEL	UND	QUALITY	1	R\$ 331.66	trezentos e trinta e um reais e sessenta e seis centavos	R\$ 331.66	trezentos e trinta e um reais e sessenta e seis centavos
VALOR GLOBAL DA PROPOSTA							R\$ 147.963.36	cento e quarenta e sete mil, novecentos e sessenta e três reais e trinta e seis centavos

20
 01



SENADOR POMPEU - CE 12 DE JULHO DE 2019

A

PREFEITURA MUNICIPAL DE MASSAP 

COMISS O PERMANENTE DE LICITA O

PREZADOS SENHORES,

RAZ O SOCIAL: MAXXI DISTRIBUIDORA DE MEDICAMENTOS HOSPITALARES EIRELI

CNPJ: 05.199.870/0001-55 INSCRI O ESTADUAL: 06.668547-8

ENDERE O: RUA JO O PITOMBEIRA, N  13, CENTRO, SENADOR POMPEU - CE, CEP: 63.600.00

TELEFONE: (88) 3449 - 1249 E-MAIL: MAXXI@MAXXIDISTRIBUIDORA.COM.BR

BANCO: CAIXA ECON MICA FEDERAL AGENCIA: 0754 OP: 003 CONTA: 1363-8

BANCO: BANCO DO BRASIL AGENCIA: 0239-9 CONTA CORRENTE: 8601-0

VALIDADE DA PROPOSTA: 60 (SESENTA) DIAS

PRAZO DE ENTREGA: CONFORME EDITAL E CONTRATO

APRESENTAMOS A VOSSAS SENHORIAS NOSSA PROPOSTA DE PRE OS, CONFORME PLANILHA ACIMA, REFERENTE AO PREG O PRESENCIAL N  2019.06.27.001, CUJO OBJETO   A AQUISI O DE EQUIPAMENTOS E MATERIAIS PERMANENTES, APARELHOS, EQUIPAMENTOS, UTENS LIOS M DIO ODONTOL GICO, LABORATORIAL E HOSPITALAR E AFINS PARA ATENDER AS NECESSIDADES DO HOSPITAL, CONFORME PROPOSTA N  11414.07000/1180-04 COM O MINIST RIO D SAUDE, JUNTO A SECRETARIA DE SAUDE DO MUNICIPIO DE MASSAP /CE.

NESTA OPORTUNIDADE, TEMOS A DECLARAR, SOB AS PENAS DA LEI, QUE TOMAMOS PLENO CONHECIMENTO DOS PRODUTOS OBJETO DESTA LICITA O; QUE N O POSSUIMOS NENHUM FATO IMPEDITIVO PARA PARTICIPA O DESTES CERTAME E QUE NOS SUBMETEMOS A TODAS AS CL USULAS E CONDI OES PREVISTAS NESTE EDITAL

DECLARAMOS QUE NOS PRE OS DA PROPOSTA ESCRITA E NAQUELES QUE PORVENTURA VENHAM A SER OFERTADOS EST O INCLUIDOS TODOS OS TRIBUTOS, TAIS COMO: FRETES, TRIBUTOS, DESLOCAMENTO DE PESSOAL E DEMAIS CUSTOS INCLUSIVE MARGEM DE LUCRO.

Cristiane Alves Gonzaga
CPF: 891.576.723-34

[Handwritten signature]

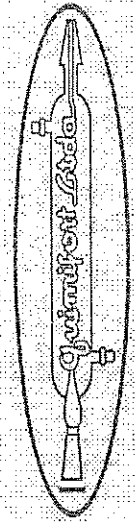

QUIMIFORT Com. de Produtos Químicos e Laboratorial Eireli
Av. Washington Soares, 5455 - José de Alencar - CEP: 60.830-005 - Fortaleza - CE
(85) 3253.4772 FAX: (85) 3253.5628 / quimifort@hotm.com
CNPJ - 41.654.740/0001-29 CGF - 06.914.080-4

Ciente.: Prefeitura Municipal de Massapé-CE
Att.: Comissão Permanente de Licitações
Pregão Presencial nº.: 2019.06.27.001
Abertura: 15 DE JULHO DE 2019 ÀS 13:30H

IDENTIFICAÇÃO DO LICITANTE

RAZÃO SOCIAL: QUIMIFORT COM. DE PRODS. QUÍMICOS E LAB. EIRELI
ENDEREÇO: AV WASHINGTON SOARES, 5455 - JOSÉ DE ALENCAR - CEP: 60830-005 - FORTALEZA - CE. **TELEFONE:** (85) 3253.4772, **FAX** (85) 3253.5628
CNPJ: 41.654.740/0001-29 **IE:** 06.914.080-04
EMAIL: quimifort@hotm.com
Dados Bancários: BANCO: BRASIL - AGÊNCIA Nº 1369-2 - C/C:105156-3
INS.MUNICIPAL: 122.468-9

Prezados Senhores,

Apresentamos a Vossas Senhorias nossa proposta de preços, conforme planilha abaixo, referente ao PREGÃO PRESENCIAL Nº 2019.06.27.001, cujo objeto é a AQUISIÇÃO DE EQUIPAMENTOS E MATERIAIS PERMANENTES, APARELHOS, EQUIPAMENTOS, UTENSÍLIOS MÉDICO ODONTOLÓGICO, LABORATORIAL E HOSPITALAR E AFINS PARA ATENDER AS NECESSIDADES DO HOSPITAL, CONFORME PROPOSTA Nº 11414.07000/1180-04 COM O MINISTÉRIO DA SAÚDE, JUNTO A SECRETARIA DE SAÚDE DO MUNICÍPIO DE MASSAPÉ/CE.

Nesta oportunidade, temos a declarar, sob as penas da Lei, que tomamos pleno conhecimento dos produtos objeto desta licitação; que não possuímos nenhum fato impeditivo para participação deste certame e que nos submetemos a todas as cláusulas e condições previstas neste edital.

PROPOSTA DE PREÇOS

Item	Quant.	Apr.	Discriminação	Marca	V. Unit.	dois mil e duzentos reais	dois mil e oitocentos reais	Total
2	4	UND	AR CONDICIONADO - ESPECIFICAÇÕES: CAPACIDADE 9.000 A 12.000 BTUS, TIPO SPLIT, FUNÇÃO QUENTE E FRIO (OFERTAMOS DE 9000 BTUS)	PHILCO	2.200,00		8.800,00	
3	4	UND	ARMÁRIO - ESPECIFICAÇÕES: DIMENSÕES ALTURA DE 180 A 210 CM X LARGURA DE 70 A 110 CM, PRATELEIRAS 04, MATERIAL DE CONFEÇÃO AÇO, CAPACIDADE MÍNIMA DA PRATELEIRA 40 KG	MODELO MOVEIS	536,00	quinhentos e trinta e seis reais	2.144,00	dois mil, cento e quarenta e quatro reais
4	3	UND	ARQUIVO - ESPECIFICAÇÕES: DESLIZAMENTO DA GAVETA TRILHO TELESCÓPICO, MATERIAL DE CONFEÇÃO AÇO, GAVETAS DE 3 A 4 GAVETAS	MODELO MOVEIS	672,00	seiscentos e setenta e dois reais	2.016,00	dois mil e dezesseis reais



5	2	UND	ASPIRADOR DE SEGREÇÕES ELÉTRICO MÓVEL - ESPECIFICAÇÕES: POSSUI SUPORTE COM RODÍZIOS, POSSUI VÁLVULA DE SEGURANÇA, FRASCO TERMOPLÁSTICO/VIDRO, FLUXO DE ASPIRAÇÃO DE 31 A 49 LPM	OLIDEF CZ	2.864,00	dois mil, oitocentos e sessenta e quatro reais	R\$	5.728,00	cinco mil, seicentos e vinte e oito reais
6	2	UND	AUTOCLAVE HORIZONTAL DE MESA (ATÉ 75 LITROS) - ESPECIFICAÇÕES: MODO DE OPERAÇÃO DIGITAL, CAPACIDADE ATÉ 25 LITROS, CÂMARA DE ESTERILIZAÇÃO AÇO INOXIDÁVEL	DIGITALE MOD. 2.1	3.392,00	três mil, trezentos e noventa e dois reais	R\$	6.784,00	seis mil, seicentos e oitenta e quatro reais
7	1	UND	AUTOCLAVE VERTICAL - ESPECIFICAÇÕES: MODO DE OPERAÇÃO DIGITAL, CÂMARA/CESTO INTERNO AÇO INOXIDÁVEL, CAPACIDADE DE 51 A 100 LITROS, ACESSÓRIO(S) 1 CESTO	PRISMATEC MOD. CS-A 75	13.888,00	treze mil, oitocentos e oitenta e oito reais	R\$	13.888,00	treze mil, oitocentos e oitenta e oito reais
8	2	UND	BALANÇA ANTROPOMÉTRICA ADULTO - ESPECIFICAÇÕES: MODO DE OPERAÇÃO DIGITAL, CAPACIDADE ATÉ 200 KG, RÉGUA ANTROPOMÉTRICA ATÉ 2 METROS	WELMY	1.068,40	mil e sessenta e oito reais e quarenta centavos	R\$	2.136,80	dois mil, cento e trinta e seis reais e oitenta centavos
9	2	UND	BALANÇA ANTROPOMÉTRICA INFANTIL - ESPECIFICAÇÕES: MODO DE OPERAÇÃO DIGITAL, CAPACIDADE ATÉ 16 KG, DIMENSÕES DA CONCHA MÍNIMO 540 X 290 (MM), POSSUI TARA	WELMY	682,90	seiscentos e oitenta e dois reais e noventa centavos	R\$	1.365,80	mil trezentos e sessenta e cinco reais e oitenta centavos
10	1	UND	BALANÇA ANTROPOMÉTRICA PARA OBESOS - ESPECIFICAÇÕES: MODO DE OPERAÇÃO DIGITAL, CAPACIDADE OBESO (ATÉ 300KG), RÉGUA ANTROPOMÉTRICA ATÉ 2 METROS	BALMAK	1.304,00	mil trezentos e quatro reais	R\$	1.304,00	mil trezentos e quatro reais
11	1	UND	BALDE A CHUTE - ESPECIFICAÇÕES: BALDE AÇO INOXIDÁVEL, CAPACIDADE MÍN. 5 ATÉ 10 L	SANTA CLARA MOVEIS	620,80	seiscentos e vinte reais e oitenta centavos	R\$	620,80	seiscentos e vinte reais e oitenta centavos
12	4	UND	BALDE A PEDAL - ESPECIFICAÇÕES: MATERIAL DE CONFEÇÃO POLIPROPILENO, CAPACIDADE DE 30L ATÉ 49L	LAR PLASTICOS	92,00	noventa e dois reais	R\$	368,00	trezentos e sessenta e oito reais
14	3	UND	BANQUETA - ESPECIFICAÇÕES: MATERIAL DE CONFEÇÃO AÇO INOXIDÁVEL, POSSUI REGULAGEM DE ALTURA, POSSUI RODÍZIOS, ASSENTO GIRATÓRIO	TUBOMED	566,00	quinhentos e sessenta e cinco reais	R\$	1.695,00	mil seicentos e noventa e cinco reais
17	3	UND	BIOMBO - ESPECIFICAÇÕES: MATERIAL DE CONFEÇÃO AÇO / FERRO PINTADO, POSSUI RODÍZIOS, TAMANHO TRIPLO	TUBOMED	400,00	quatrocentos reais	R\$	1.200,00	mil e duzentos reais
18	1	UND	BOMBA DE INFUSÃO - ESPECIFICAÇÕES: POSSUI KVO, POSSUI ALARMES, POSSUI PROGRAMAÇÃO DA INFUSÃO, POSSUI BOLLUS, EQUIPO UNIVERSAL, POSSUI BATERIA	SKU JP001	5.390,40	cinco mil, trezentos e noventa reais e quarenta centavos	R\$	5.390,40	cinco mil, trezentos e noventa reais e quarenta centavos
19	37	UND	CADEIRA - ESPECIFICAÇÕES: MATERIAL DE CONFEÇÃO AÇO/FERRO PINTADO, NÃO POSSUI RODÍZIOS, NÃO POSSUI BRAÇOS, NÃO POSSUI REGULAGEM DE ALTURA, ASSENTO/ENCOSTO POLIPROPILENO	TUBOMED	117,00	cento e dezesseite reais	R\$	4.329,00	quatro mil, trezentos e vinte e nove reais
20	9	UND	CADEIRA DE RODAS ADULTO - ESPECIFICAÇÕES: MATERIAL DE CONFEÇÃO AÇO OU FERRO PINTADO, APOIO PARA BRAÇOS ESCAMOTEÁVEL, APOIO PARA PÉS REMOVÍVEL, ELEVÇÃO DE PERNAS COM ELEVÇÃO	CARONE	776,00	setecentos e setenta e seis reais	R\$	6.984,00	seis mil, novecentos e oitenta e quatro reais
21	2	UND	CADEIRA DE RODAS PARA OBESO - ESPECIFICAÇÕES: CAPACIDADE DE 120 KG A 159 KG, BRAÇOS ESCAMOTEÁVEL, PÉS FIXO	CARONE	1.689,60	mil seicentos e oitenta e nove reais e sessenta centavos	R\$	3.379,20	três mil, trezentos e setenta e nove reais e sessenta centavos

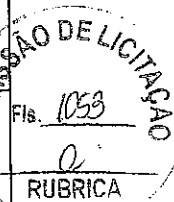

[Handwritten signature]

24	1	UND	CAMA HOSPITALAR TIPO FAWLER ELÉTRICA - ESPECIFICAÇÕES: ESTRUTURA EM TUBO DE AÇO COM TRATAMENTO ANTIOXIDANTE E ACABAMENTO COM PINTURA EM EPÓXI PÓ. MOVIMENTOS MÍNIMOS: CABECEIRA, FAWLER, TRENDELEMBURG, REVERSO DO TRENDELEMBURG, CARDÍACO, VASCULAR, ELEVAÇÃO DE ALTURA E CPR. GRADES LATERAIS ARTICULÁVEIS E INDEPENDENTES FABRICADAS EM POLIETILENO OU MATERIAL COMPATÍVEL, DOTADA DE CILINDRO PNEUMÁTICO. MOTORES E CAIXAS DE COMANDO BUNDADOS, RESISTENTES À ÁGUA, POEIRA E OUTROS RESÍDUOS, ACIONADOS ATRAVÉS DE CONTROLE REMOTO A FIO OU TECLADO DE MEMBRANA LOCALIZADO NAS GRADES/PESSEIRA. CABECEIRA E PESSEIRA REMOVÍVEIS FABRICADAS EM POLIETILENO OU MATERIAL COMPATÍVEL. LEITO EM ESTRUTURA TUBULAR COM TAMPOS EM CHAPA METÁLICA PERFORADAS PARA RESPIRO. PARA-CHOQUE DE PROTEÇÃO EM PVC, ENVOLVENDO TODA A EXTENSÃO DA CABECEIRA E PESSEIRA. BASE REVESTIDA COM TAMPA DE PROTEÇÃO RESISTENTE A IMPACTOS. RODÍZIOS DE NO MÍNIMO 4 POLEGADAS DE DIÂMETRO, TOTALMENTE EM MATERIAL PLÁSTICO COM PELO MENOS DOIS FREIOS EM DIAGONAL. CAPACIDADE DE CARGA DE NO MÍNIMO 180KG. ACOMPANHIA COLCHÃO COMPATÍVEL, MÍNIMO DENSIDADE 28. ALIMENTAÇÃO ELÉTRICA A SER DEFINIDA PELA ENTIDADE SOLICITANTE	NBTECH	8.500,00	oito mil e quinhentos reais	R\$	8.500,00	oito mil e quinhentos reais
25	5	UND	CAMA HOSPITALAR TIPO FAWLER MECÂNICA - ESPECIFICAÇÕES: APLICAÇÃO ADULTO, POSSUI RODÍZIOS, COLCHÃO HOSPITALAR MÍNIMO D 28, MATERIAL DE CONFEÇÃO ESTRUTURA/LEITO EM CHAPA AÇO/FERRO PINTADO, ACIONAMENTO POR MANIVELAS 03, CABECEIRA/PESSEIRA POLIURETANO / SIMILAR, GRADES LATERAIS AÇO INOXIDÁVEL	TUBOMED	3.380,00	três mil, trezentos e oitenta reais	R\$	16.900,00	dezesseis mil e novecentos reais
26	1	UND	CAMA PPP - ESPECIFICAÇÕES: CAMA PPP MANUAL COM APOIO DE PERNAS REMOVÍVEL, APOIO DE COXAS, CALCANHAR E DISPOSITIVO PARA COLETA DE LÍQUIDOS. BASE DIVIDIDA EM NO MÍNIMO 4 SEÇÕES: DORSO, ASSENTO, PERNEIRAS E COMPLEMENTO DA PERNEIRA REMOVÍVEL. COM RODÍZIOS E COM GRADES NA REGIÃO DO DORSO, INJETADAS E COM ACABAMENTO PINTADO EM POLIURETANOS OU SIMILAR. CAPACIDADE MÍNIMA DE 120 KG. ACOMPANHIA COLCHÃO COMPATÍVEL COM AS DIMENSÕES DA CAMA	TUBOMED	8.250,00	oito mil, duzentos e cinquenta reais	R\$	8.250,00	oito mil, duzentos e cinquenta reais
28	1	UND	CARRÃO DE EMERGÊNCIA - ESPECIFICAÇÕES: RÉGUA DE TOMADAS COM CABO DE NO MÍNIMO 1,50M, POSSUI TÁBUA DE MASSAGEM, POSSUI SUPORTE PARA CILINDRO, CONFEÇÃO ESTRUTURA AÇO CARBONO PINTADO, TAMPO AÇO CARBONO PINTADO, POSSUI SUPORTE PARA DESHIBRIDADOR, POSSUI SUPORTE DE SORO, DE 04 A 06 GAVETAS, NÃO POSSUI RÉGUA DE GASES	TUBOMED	2.700,00	dois mil e setecentos reais	R\$	2.700,00	dois mil e setecentos reais
29	2	UND	CARRÃO MACA SIMPLES - ESPECIFICAÇÕES: POSSUI SUPORTE DE SORO, POSSUI COLCHONETE, POSSUI GRADES LATERAIS, MATERIAL DE CONFEÇÃO AÇO INOXIDÁVEL	TUBOMED	2.850,00	dois mil, oitocentos e cinquenta reais	R\$	5.700,00	cinco mil e setecentos reais
30	3	UND	COMADRE - ESPECIFICAÇÕES: CAPACIDADE DE 2,1 L ATÉ 3,5 L, MATERIAL DE CONFEÇÃO AÇO INOXIDÁVEL	FAVA	156,45	cento e cinquenta e seis reais e quarenta e cinco centavos	R\$	469,35	quatrocentos e sessenta e nove reais e trinta e cinco centavos
32	2	UND	DETECTOR FETAL - ESPECIFICAÇÕES: TIPO PORTÁTIL, TECNOLOGIA DIGITAL	MD	666,80	seiscentos e sessenta e cinco reais e oitenta centavos	R\$	1.331,60	mil trezentos e trinta e um reais e sessenta centavos
33	1	UND	ESCALADA COM 2 DEGRAUS - ESPECIFICAÇÕES: MATERIAL DE CONFEÇÃO AÇO INOXIDÁVEL	TUBOMED	248,00	duzentos e quarenta e oito reais	R\$	248,00	duzentos e quarenta e oito reais
34	1	UND	ESFIGMOMANÔMETRO DE PEDESTAL - ESPECIFICAÇÕES: MATERIAL DE CONFEÇÃO AÇO / FERRO PINTADO, APLICAÇÃO ADULTO, BRAÇADEIRA/ FECHO NYLON/ METAL, TIPO ANEROIDE	PREMIUM	436,80	quatrocentos e trinta e seis reais e oitenta centavos	R\$	436,80	quatrocentos e trinta e seis reais e oitenta centavos
35	3	UND	ESFIGMOMANÔMETRO INFANTIL - ESPECIFICAÇÕES: MATERIAL DE CONFEÇÃO TECIDO EM ALGODÃO, BRAÇADEIRA/ FECHO VELCRO	PREMIUM	74,00	setenta e quatro reais	R\$	222,00	duzentos e vinte e dois reais
36	1	UND	ESPA LDAR EM MADEIRA (BARRA/ ESCADA DE LING) - ESPECIFICAÇÕES: MATERIAL DE CONFEÇÃO MADEIRA, REGULAGEM NÃO				R\$		

1059
RUBRICA

(Handwritten signature)

38	2	UND	ESTETOSCÓPIO ADULTO - ESPECIFICAÇÕES: AUSCULTADOR AÇO INOXIDÁVEL, TIPO DUPLO	PREMIUM	77,30	setenta e sete reais e trinta centavos	R\$ 154,60	cento e cinquenta e quatro reais e sessenta centavos
39	3	UND	ESTETOSCÓPIO INFANTIL - ESPECIFICAÇÕES: AUSCULTADOR AÇO INOXIDÁVEL, TIPO DUPLO	PREMIUM	24,00	vinte e quatro reais	R\$ 72,00	setenta e dois reais
40	1	UND	FOCO REFLETOR AMBULATORIAL - ESPECIFICAÇÕES: ILUMINAÇÃO LED, HASTE FLEXÍVEL	TUBOMED	495,00	quatrocentos e noventa e cinco reais	R\$ 495,00	quatrocentos e noventa e cinco reais
44	1	UND	INCUBADORA DE TRANSPORTE NEONATAL - ESPECIFICAÇÕES: EQUIPAMENTO POSSUI CÚPULA CONSTRUÍDA EM ACRÍLICO TRANSPARENTE, COM PAREDES DUPLAS EM TODA SUA SUPERFÍCIE PARA PROTEÇÃO DO PACIENTE CONTRA PERDA DE CALOR. BASE EM MATERIAL PLÁSTICO, POSSUI ALÇAS PARA TRANSPORTE E DOIS SUPORTES PARA CILINDROS DE GASES MEDICINAIS. PORTA DE ACESSO FRONTAL E OUTRA PORTA DE ACESSO LATERAL. AMBAS COM PAREDES DUPLAS; POSSUIR PORTINHOLAS COM MANGA PUNHO E GUARNIÇÕES AUTOCLAVÁVEIS EM SILICONE ATÓXICO; 1 PORTINHOLA TIPO ÍRIS PARA PASSAGEM DE TUBOS E DRENOS. PARA-CHOQUE QUE PROTEGE TODO O PERÍMETRO DA INCUBADORA. DEVE POSSUIR LEITO REMOVÍVEL EM MATERIAL PLÁSTICO ANTIALÉRGICO COM DIMENSÕES QUE PERMITAM ADEQUADA ERGONOMIA PARA CINTOS DE SEGURANÇA EM MATERIAL MACIO E RESISTENTE, DE FÁCIL AJUSTE. DEVE POSSUIR COLCHÃO REMOVÍVEL, IMPERMEÁVEL E DE MATERIAL ATÓXICO E AUTO-EXTINGUÍVEL COM ESPUMA COM DENSIDADE ADEQUADA, SEM COSTURA, Prensada e capa removível. ENTRADA DE OXIGÊNIO SEM DESPEJO DE GÁS PARA A ATMOSFERA, PERMITINDO ALTA EFICIÊNCIA, ECONOMIA E PROTEÇÃO, ACOPLADA A SUPORTE COM ALTURA AJUSTÁVEL, COM RODÍZIOS E FREIOS. UMIDIFICAÇÃO ATRAVÉS DE ESPUMA SOB O LEITO. ILUMINAÇÃO AUXILIAR COM HASTE FLEXÍVEL PARA AJUSTE DO FOCO. DEVE POSSUIR FILTRO DE RETENÇÃO BACTERIOLÓGICO. PAINEL DE CONTROLE DEVE PROPORCIONAR A MONITORIZAÇÃO TÉRMICA DO AMBIENTE DO PACIENTE, POSSUIR CONTROLE MICROPROCESSADO DE TEMPERATURA DE AR DO AMBIENTE INTERNO DA INCUBADORA E CONTROLE DE TEMPERATURA DO NEONATO MEDIANTE UM SENSOR DE TEMPERATURA DE PELE. DEVE POSSUIR ALARMES AUDIOVISUAIS PARA FALTA DE ENERGIA ELÉTRICA E FALTA DE ENERGIA DA BATERIA, BATERIA EM CARREGAMENTO, FALTA DE CIRCULAÇÃO DE AR, ALTA/BAIXA TEMPERATURA DO AR, SENSOR DO RN DESCONECTADO, HIPOTERMIA/HIPERTERMIA, INDICAÇÃO DO MODO DE ALIMENTAÇÃO, INDICAÇÃO DAS TEMPERATURAS DO AR. DEVE POSSUIR INDICAÇÃO VISUAL DO STATUS LIGADO/DESLIGADO DO APARELHO; DEVE POSSUIR BATERIA RECARREGÁVEL COM AUTONOMIA DE PELO MENOS 4 HORAS; CARREGADOR AUTOMÁTICO DO TIPO FLUTUANTE INCORPORADO. ACOMPANHAR O EQUIPAMENTO, NO MÍNIMO: CARRO DE TRANSPORTE TIPO MACA, COM ALTURA AJUSTÁVEL, RESISTENTE À CHOQUES MECÂNICOS, ACOPLAVEL À AMBULÂNCIA, 2 CILINDROS EM ALUMÍNIO TIPO D OU E PARA OXIGÊNIO OU AR COMPRIMIDO COM VÁLVULA REDUTORA E MANÔMETRO, SUPORTE DE SORO COM ALTURA AJUSTÁVEL, PRATELEIRA PARA COLOCAÇÃO DE PERIFÉRICOS; CABOS DE LIGAÇÃO, TUBO DE OXIGÊNIO COM REGULADOR E FLUXÔMETRO, COLCHONETE CONFECCIONADO EM MATERIAL ATÓXICO E DEMAIS COMPONENTES NECESSÁRIOS A INSTALAÇÃO E FUNCIONAMENTO DO EQUIPAMENTO	OLIDEF CZ	35.024,00	trinta e cinco mil e vinte e quatro reais	R\$ 35.024,00	trinta e cinco mil e vinte e quatro reais
45	5	UND	LANTERNA CLÍNICA - ESPECIFICAÇÕES: TIPO LED	MD	84,70	oitenta e quatro reais e setenta centavos	R\$ 423,50	quatrocentos e vinte e três reais e cinquenta centavos
46	2	UND	LARINGOSCÓPIO ADULTO - ESPECIFICAÇÕES: ILUMINAÇÃO INTERNA FIBRA OPTICA / HALÓGENA - XENON, COMPOSIÇÃO 05 LÂMINAS RIGIDAS	MD	1.868,30	mil oitocentos e sessenta e oito reais e trinta centavos	R\$ 3.736,60	três mil, setecentos e trinta e seis reais e sessenta centavos
47	2	UND	LARINGOSCÓPIO INFANTIL - ESPECIFICAÇÕES: ILUMINAÇÃO INTERNA FIBRA OPTICA / HALÓGENA - XENON, COMPOSIÇÃO 05 LÂMINAS RIGIDAS	MD	1.868,30	mil oitocentos e sessenta e oito reais e trinta centavos	R\$ 3.736,60	três mil, setecentos e trinta e seis reais e sessenta centavos

COMISSÃO DE LICITAÇÃO
 Rubrica
 1055
 0

[Handwritten signature]

48	10	UND	LONGARINA - ESPECIFICAÇÕES: ASSENTO/ ENCOSTO, POLIPROPILENO, NÚMERO DE ASSENTOS 03 LUGARES	TUBOMED	376,00	trezentos e setenta e seis reais	R\$	3.760,00	três mil, setecentos e sessenta reais
49	1	UND	MESA AUXILIAR - ESPECIFICAÇÕES: DIMENSÕES MIN. 40 X 40 X 80 (CM), MAT. CONFEÇÃO AÇO INOXIDÁVEL, POSSUI RODÍZIOS	TUBOMED	528,00	quinhentos e vinte e oito reais	R\$	528,00	quinhentos e vinte e oito reais
50	2	UND	MESA DE CABECEIRA - ESPECIFICAÇÕES: POSSUI GAVETA, MATERIAL DE CONFEÇÃO MADEIRA/ MDF/ SIMILAR, POSSUI PORTAS, POSSUI RODÍZIOS	MODELO MOVEIS	512,00	quinhentos e doze reais	R\$	1.024,00	mil e vinte e quatro reais
51	2	UND	MESA DE CABECEIRA COM REFEIÇÃO ACOPLADA - ESPECIFICAÇÕES: POSSUI RODÍZIOS, MATERIAL DE CONFEÇÃO MADEIRA/ MDF/ MDP/ SIMILAR, POSSUI GAVETA, POSSUI PORTAS, ACESSÓRIO(S) MESA DE REFEIÇÃO	MODELO MOVEIS	672,00	seiscentos e setenta e dois reais	R\$	1.344,00	mil trezentos e quarenta e quatro reais
52	2	UND	MESA DE ESCRITÓRIO - ESPECIFICAÇÕES: COMPOSIÇÃO SIMPLES, 02 GAVETAS, MATERIAL DE CONFEÇÃO MADEIRA/ MDF/ MDP/ SIMILAR	MODELO MOVEIS	362,00	trezentos e cinquenta e dois reais	R\$	704,00	setecentos e quarenta e dois reais
53	1	UND	MESA DE EXAMES - ESPECIFICAÇÕES: POSIÇÃO DO LEITO MÓVEL, ACESSÓRIO(S) SUPORTE PARA PAPEL, MATERIAL DE CONFEÇÃO AÇO INOXIDÁVEL	TUBOMED	1.125,00	mil cento e vinte e cinco reais	R\$	1.125,00	mil cento e vinte e cinco reais
54	3	UND	MESA DE MAYO - ESPECIFICAÇÕES: MATERIAL DE CONFEÇÃO AÇO INOXIDÁVEL	TUBOMED	450,00	quatrocentos e cinquenta reais	R\$	1.350,00	mil trezentos e cinquenta reais
57	1	UND	MONITOR MULTIPARÂMETROS PARA CENTRO CIRÚRGICO - ESPECIFICAÇÕES: CAPNOGRAFIA MÉT. ASPIR. DE BAIXO FLUXO: ATÉ 50ML/MIN, AGENTES ANESTÉSICOS SEM AGENTES ANESTÉSICOS, ÍNDICE DE SEDAÇÃO ANESTÉSICA SEM ÍNDICE DE SEDAÇÃO ANESTÉSICA, 5 PARÂMETROS BÁSICOS ECG/RESP/SPO2/PNI/TEMP, TIPO DE MONITOR ESTRUTURA MISTA OU MODULAR, TAMANHO DA TELA DE 14" A 20", POSSUI PRESSÃO INVASIVA (PI), POSSUI SUPORTE P/ MONITOR (MOD. LOGICARE 15" B)	OLIDEF CZ	32.288,00	trinta e dois mil, duzentos e oitenta e oito reais	R\$	32.288,00	trinta e dois mil, duzentos e oitenta e oito reais
58	1	UND	NEGATOSCÓPIO - ESPECIFICAÇÕES: TIPO LÂMPADA FLUORESCENTE/ 2 CORPOS	TUBOMED	600,00	seiscentos reais	R\$	600,00	seiscentos reais
59	2	UND	OXÍMETRO DE PULSO - ESPECIFICAÇÕES: TIPO PORTÁTIL (DE MÃO) COM 1 SENSOR	MD	2.488,90	dois mil, quatrocentos e noventa e três reais e noventa centavos	R\$	4.987,80	quatro mil, novecentos e oitenta e sete reais e oitenta centavos
60	3	UND	PAPAGAIO - ESPECIFICAÇÕES: MATERIAL DE CONFEÇÃO AÇO INOXIDÁVEL	FAVA	92,15	noventa e dois reais e quinze centavos	R\$	276,45	duzentos e setenta e seis reais e quarenta e cinco centavos
61	2	UND	REANIMADOR PULMONAR MANUAL ADULTO (AMBU) - ESPECIFICAÇÕES: POSSUI RESERVATÓRIO, MATERIAL DE CONFEÇÃO SILICONE, POSSUI VÁLVULA UNIDIRECIONAL	MD	200,00	duzentos reais	R\$	400,00	quatrocentos reais
62	2	UND	REANIMADOR PULMONAR MANUAL PEDIÁTRICO (AMBU) - ESPECIFICAÇÕES: APLICAÇÃO INFANTIL, POSSUI RESERVATÓRIO, MATERIAL DE CONFEÇÃO SILICONE, POSSUI VÁLVULA UNIDIRECIONAL	MD	200,00	duzentos reais	R\$	400,00	quatrocentos reais
64	1	UND	SUPORTE DE HAMPER - ESPECIFICAÇÕES: MATERIAL DE CONFEÇÃO AÇO INOXIDÁVEL	TUBOMED	415,00	quatrocentos e quinze reais	R\$	415,00	quatrocentos e quinze reais



67	1	UND	<p>VENTILADOR PULMONAR PRESSOMÉTRICO E VOLUMÉTRICO - ESPECIFICAÇÕES: VENTILADOR PULMONAR ELETRÔNICO MICROPROCESSADO PARA PACIENTES NEONATAIS, PEDIÁTRICOS E ADULTOS. POSSUIR OS SEGUINTES MODOS DE VENTILAÇÃO OU MODOS VENTILATÓRIOS COMPATÍVEIS: VENTILAÇÃO COM VOLUME CONTROLADO; VENTILAÇÃO COM PRESSÃO CONTROLADA; VENTILAÇÃO MANDATÓRIA INTERMITENTE SINCRONIZADA; VENTILAÇÃO COM SUPORTE DE PRESSÃO; VENTILAÇÃO COM FLUXO CONTÍNUO, CICLADO A TEMPO E COM PRESSÃO LIMITADA OU MODO VOLUME GARANTIDO PARA PACIENTES NEONATAIS; VENTILAÇÃO EM DOIS NÍVEIS, VENTILAÇÃO NÃO INVASIVA; PRESSÃO POSITIVA CONTÍNUA NAS VIAS AÉREAS - CPAP; VENTILAÇÃO DE BACK UP NO MÍNIMO NOS MODOS ESPONTÂNEOS; SISTEMA DE CONTROLES: POSSUIR CONTROLE E AJUSTE PARA PELO MENOS OS PARÂMETROS COM AS FAIXAS: PRESSÃO CONTROLADA E PRESSÃO DE SUPORTE DE NO MÍNIMO ATÉ 60CMH2O; VOLUME CORRENTE DE NO MÍNIMO ENTRE 10 A 2000ML; FREQUÊNCIA RESPIRATÓRIA DE NO MÍNIMO ATÉ 100RPM; TEMPO INSPIRATÓRIO DE NO MÍNIMO ENTRE 0,3 A 5,0 SEGUNDOS; PEEP DE NO MÍNIMO ATÉ 40CMH2O; SENSIBILIDADE INSPIRATÓRIA POR FLUXO DE NO MÍNIMO ENTRE 0,5 A 2,0 LPM; FIO2 DE NO MÍNIMO 21 A 100%. SISTEMA DE MONITORIZAÇÃO: TELA COLORIDA DE NO MÍNIMO 12 POLEGADAS TOUCH-SCREEN; MONITORAÇÃO DE VOLUME POR SENSOR PROXIMAL PARA PACIENTES NEONATAIS E DISTAL PARA PACIENTES ADULTOS, SENDO OBRIGATORIAMENTE AUTOCALIVÁVEL PARA OS PACIENTES NEONATAIS - DEVERÁ SER FORNECIDO DOIS SENSORES DE FLUXO PARA CADA CATEGORIA DE PACIENTE; PRINCIPAIS PARÂMETROS MONITORADOS / CALCULADOS: VOLUME CORRENTE EXALADO, VOLUME CORRENTE INSPIRADO, PRESSÃO DE PICO, PRESSÃO DE PLATÔ, PEEP, PRESSÃO MÉDIA DE VIAS AÉREAS, FREQUÊNCIA RESPIRATÓRIA TOTAL E ESPONTÂNEA, TEMPO INSPIRATÓRIO, TEMPO EXPIRATÓRIO, FIO2 COM MONITORAÇÃO POR SENSOR PARAMAGNÉTICO OU ULTRASSÔNICO, RELAÇÃO I:E, RESISTÊNCIA, COMPLACÊNCIA, PRESSÃO DE OCLUSÃO E AUTO PEEP. APRESENTAÇÃO DE CURVAS PRESSÃO X TEMPO, FLUXO X TEMPO, VOLUME X TEMPO, LOOPS PRESSÃO X VOLUME E FLUXO X VOLUME E APRESENTAÇÃO DE GRÁFICOS COM AS TENDÊNCIAS PARA OS PRINCIPAIS DADOS MONITORADOS. SISTEMA DE ALARMES COM PELO MENOS: ALARMES DE ALTA E BAIXA PRESSÃO INSPIRATÓRIA, ALTO E BAIXO VOLUME MINUTO, FREQUÊNCIA RESPIRATÓRIA, ALTA/BAIXA FIO2, APNEIA, FALHA NO FORNECIMENTO DE GÁS, FALTA DE ENERGIA, BAIXA CARGA DA BATERIA E PARA VENTILADOR SEM CONDIÇÃO PARA FUNCIONAR, OU SIMILAR. RECURSO DE NEBULIZAÇÃO INCORPORADO AO EQUIPAMENTO SEM ALTERAÇÃO DA FIO2 AJUSTADA; TECLA PARA PAUSA MANUAL INSPIRATÓRIA E EXPIRATÓRIA. ARMAZENAR NA MEMÓRIA OS ÚLTIMOS PARÂMETROS AJUSTADOS; BATERIA INTERNA RECARREGÁVEL COM AUTONOMIA DE NO MÍNIMO 120 MINUTOS; O VENTILADOR DEVERÁ CONTINUAR VENTILANDO O PACIENTE MESMO COM A FALTA DE UM DOS GASES EM CASO DE EMERGÊNCIA E ALARMIAR INDICANDO O GÁS FALTANTE. ACOMPANHAR NO MÍNIMO OS ACESSÓRIOS: UMIDIFICADOR/AQUECIDO, JARRA TÉRMICA, BRAÇO ARTICULADO, PEDESTAL COM RODÍZIOS, 2 CIRCUITO PACIENTE PEDIÁTRICO/ADULTO, 2 CIRCUITO PACIENTE NEONATAL/PEDIÁTRICO, 2 VÁLVULAS DE EXALAÇÃO, MANGUEIRAS PARA CONEXÃO DE OXIGÊNIO E AR COMPRIMIDO, ALIMENTAÇÃO ELÉTRICA A SER DEFINIDA PELA ENTIDADE SOLICITANTE</p>	67.200,00	sessenta e sete mil e duzentos reais	R\$	67.200,00	sessenta e sete mil e duzentos reais
----	---	-----	---	-----------	--------------------------------------	-----	-----------	--------------------------------------

VALOR GLOBAL DA PROPOSTA		R\$	272.935,30
duzentos e setenta e dois mil, novecentos e trinta e cinco reais e trinta centavos			

Validade da proposta: : 60 (sessenta) dias, Conforme Edital
 Prazo de Entrega: Conforme edital.
 Condições de Pagamento: Conf. Edital

QUIMIFORT FIRELI
 Jose Artelino Filho
 CPF: 20270044670-6
 CPF: 718.204.693-87

ce

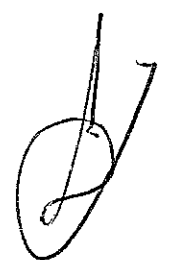

de

ce

Fortaleza (CE), 15 de Julho de 2019.





QUIMIFORT Com. de Produtos Químicos e Laboratorial Eireli

Av. Whashington Soares, 5455 - José de Alencar - CEP 60.830-005 - Fortaleza - CE

(85) 3253.4772 FAX: (85) 3253.5628 / quimifortltda@hotmail.com

CNPJ - 41.654.740/0001-29 CGF - 06.914.080-4

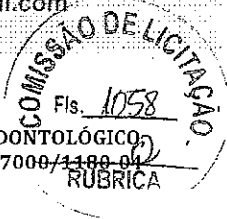

À PREFEITURA MUNICIPAL DE MASSAPÊ/CE

PREGÃO PRESENCIAL Nº 2019.06.27.001 | ABERTURA: 15/07/2019 ÀS 13:30HS

OBJETO: AQUISIÇÃO DE EQUIPAMENTOS E MATERIAIS PERMANENTES, APARELHOS, EQUIPAMENTOS, UTENSÍLIOS MÉDICO ODONTOLÓGICO, LABORATORIAL E HOSPITALAR E AFINS PARA ATENDER AS NECESSIDADES DO HOSPITAL, CONFORME PROPOSTA Nº 11414.07000/2019-04 COM O MINISTÉRIO DA SAÚDE, JUNTO A SECRETARIA DE SAÚDE DO MUNICÍPIO DE MASSAPÊ/CE.

DECLARAÇÕES

QUIMIFORT COMÉRCIO DE PRODUTOS QUÍMICOS E LABORATORIAL EIRELI, inscrita no CNPJ nº 41.654.740/0001-29, por intermédio de seu representante legal o Sr. JOSÉ HAIRTON TELES DOS SANTOS Brasileiro Casado, Comerciante, portador (a) da Carteira de Identidade nº 93002232804, SSP/CE, e do CPF nº 312.960.173-20

DECLARAÇÃO DE REQUISITOS DA HABILITAÇÃO / CONHECIMENTOS DOS PARAMETROS / ATENDIMENTO DA PROPOSTA

DECLARA sob as penas da lei, para todos os fins de direito a que se possa prestar, especialmente para fazer prova em processo licitatório, na Modalidade PREGÃO PRESENCIAL Nº 2019.06.27.001, Junto à PREFEITURA MUNICIPAL DE MASSAPÊ, Estado do Ceará, por seu representante legal infra-assinado para cumprimento do previsto no inciso VII do art. 4º da Lei nº 10.520/2002, de 17 de julho de 2002, publicada no DOU de 18 de julho de 2002, que cumpre plenamente os requisitos de habilitação exigidos do Edital do Pregão Presencial em epígrafe, tem conhecimento de todos os parâmetros e elementos do produto a ser ofertado e que sua proposta atende integralmente aos requisitos constantes neste edital e que aceitamos expressamente todas as condições fixadas nos Documentos de Licitação, e, eventualmente, em seus Anexos e Suplementos, no que não conflitem com a legislação em vigor;

DECLARAÇÃO DE MENOR TRABALHADOR

Sob as penas da lei, para todos os fins de direito a que se possa prestar, especialmente para fins de prova em processo licitatório, na Modalidade PREGÃO PRESENCIAL Nº 2019.06.27.001, Junto à PREFEITURA MUNICIPAL DE MASSAPÊ, Estado do Ceará, que, em cumprimento ao estabelecido na Lei nº 9.854, de 27/10/1999, publicada no DOU de 28/10/1999, e ao inciso XXXIII, do artigo 7º, da Constituição Federal, não emprega menores de 18 (dezoito) anos em trabalho noturno, perigoso ou insalubre, nem emprega menores de 16 (dezesesseis) anos em trabalho algum, salvo na condição de aprendiz, a partir de 14 (quatorze) anos. Pelo que, por ser a expressão da verdade, firma o presente, sob as penas da lei.

DECLARAÇÃO DOS TERMOS DO EDITAL

Sob as penas da lei, para todos os fins de direito a que se possa prestar, especialmente para fins de prova em processo licitatório, na Modalidade PREGÃO PRESENCIAL Nº 2019.06.27.001, Junto à PREFEITURA MUNICIPAL DE MASSAPÊ, Estado do Ceará, que concorda integralmente com os termos deste edital e seus anexos;

DECLARAÇÃO DE FATOS SUPERVENIENTES

Que inexistem quaisquer fatos supervenientes impeditivos de nossa habilitação para participar no presente certame licitatório, bem assim que ficamos cientes da obrigatoriedade de declarar ocorrências posteriores, nos termos do art. 32, §2º, da Lei nº 8.666/93. Pelo que, por ser a expressão da verdade, firma o presente, sob as penas da Lei.

DECLARAÇÃO DOS TRIBUTOS / FRETES / VALIDADE DA PROPOSTA

Declara que, nos valores da proposta comercial, estão inclusos todos os tributos, encargos trabalhistas, previdenciários, fiscais e comerciais, taxas, fretes, seguros, deslocamentos de pessoal, custos, demais despesas que possam incidir sobre o fornecimento licitado, inclusive a margem de lucro. Que os bens e / ou materiais serão entregues na cidade de MASSAPÊ. Caso nossa proposta seja aceita, comprometemo-nos a efetuar a completa entrega de todos os bens solicitados no prazo conforme edital. Concordamos em manter a validade de 60 dias contados a partir da data de abertura. Ate que o contrato seja assinado, esta proposta constituirá um compromisso de nossa parte, observada as condições do edital, e caso sejamos vencedores, informamos que mantemos conta bancária na Agência nº 1369-2, C/C 105.156-3 Banco do Brasil. Pelo que, por ser a expressão da verdade, firma o presente, sob as penas da Lei.

DECLARAÇÃO DE MICRO EMPRESA / EMPRESA DE PEQUENO PORTE

Declara, sob as penas da lei, que cumpre os requisitos estabelecidos no artigo 3º, bem como não incorre em quaisquer dos impedimentos previstos no § 4º do mesmo artigo, da Lei Complementar Nº. 123, de 14 de dezembro de 2006. Estando apta a usufruir do tratamento favorecido estabelecido nos artigos 42 e 49 da referida lei.

DECLARAÇÃO DE EXIGENCIA DO EDITAL / ATUALIZAÇÃO / PARTICIPAÇÃO DO CERTAME

DECLARAMOS que, examinamos as exigências do referido Edital e, cumprimos plenamente os requisitos de habilitação, com os documentos devidamente atualizados na forma da legislação vigente, que se encontram dentro do envelope - Documentos de Habilitação, em conformidade com o inciso VII, artigo da Lei nº 10.520, de 17 de julho de 2002, para participação do certame licitatório mencionado. Que realizar-se-á no dia 15 de Julho de 2019 às 13:30 hs.

A empresa QUIMIFORT COMÉRCIO DE PRODUTOS QUÍMICOS E LABORATORIAL EIRELI, inscrita no CNPJ nº 41.654.740/0001-29, declara, sob as penas da lei, que atenderá às exigências do Edital no que se refere à habilitação jurídica, qualificação técnica e econômico-financeira, e que está regular perante a Fazenda Nacional, a Seguridade Social e o FGTS.

DECLARAÇÃO DE INIDONEIDADE PARA LICITAR

Declaro para fins de participação em processo licitatório e sob as penas da lei, que a empresa QUIMIFORT COMÉRCIO DE PRODUTOS QUÍMICOS E LABORATORIAL EIRELI, inscrita no CNPJ sob o nº 41.654.740/0001.29, não foi declarada INIDÔNIA para licitar ou contratar com a Administração Pública, os termos do inciso IV do Art. 87 da Lei 8.666/93, comprometemo-nos sob as penas da Lei, a levar ao conhecimento da Prefeitura do Município de MASSAPÊ, Estado do Ceará, qualquer fato superveniente que venha a impossibilitar a habilitação.

DECLARAMOS, outrossim, que nos submetemos a qualquer decisão que a Prefeitura do Município de MASSAPÊ, Estado do Ceará, venha a tomar na escolha da Proposta vencedora, obedecidos os critérios estabelecidos na licitação em curso, reconhecendo, ainda, que não teremos direito a nenhuma indenização em virtude de anulação ou cancelamento do presente Pregão.

Fortaleza(CE), 11 de Julho de 2019.

QUIMIFORT Com. de Produtos
Químicos e Laboratoriais Ltda-EPP
José Hairton Teles dos Santos
312.960.173-20

MOISÉS
CORREIA

